



DZIENNIK URZĘDOWY

WOJEWÓDZTWA POMORSKIEGO

Gdańsk, dnia czwartek, 21 grudnia 2017 r.

Poz. 4589

ZARZĄDZENIE REGIONALNEGO DYREKTORA OCHRONY ŚRODOWISKA W GDAŃSKU

z dnia 29 listopada 2017 r.

w sprawie rezerwatu przyrody „Jeziorka Chośnickie”¹⁾

Na podstawie art. 13 ust. 3 ustawy z dnia 16 kwietnia 2004 r. o ochronie przyrody (Dz. U. z 2016 r., poz. 2134 ze zm.²⁾) zarządza się, co następuje:

§ 1. Rezerwat przyrody pod nazwą "Jeziorka Chośnickie", zwany dalej „rezerwatem”, obejmuje obszar o powierzchni 213,36 ha³⁾, położony na terenie gminy Parchowo, w powiecie bytowskim, w województwie pomorskim.

§ 2. W skład rezerwatu wchodzi grunty wskazane w załączniku nr 1 do zarządzenia.

§ 3. 1. Położenie i przebieg granicy rezerwatu na tle mapy Nadleśnictwa Lipusz przedstawia załącznik nr 2 do zarządzenia.

2. Położenie i przebieg granicy rezerwatu na tle mapy ewidencyjnej gminy Parchowo przedstawia załącznik nr 3 do zarządzenia.

3. Przebieg granicy rezerwatu w postaci współrzędnych punktów jej załamania w układzie współrzędnych płaskich prostokątnych PL-1992 przedstawia załącznik nr 4 do zarządzenia.

§ 4. Celem ochrony w rezerwacie jest zachowanie ekosystemów śródlęśnych jezior, torfowisk i otaczających je borów bagiennych wraz z charakterystyczną roślinnością oraz populacjami cennych gatunków roślin, zwierząt i grzybów.

§ 5. 1. Dla rezerwatu przyrody określa się rodzaj: Torfowiskowy (T).

2. Dla rezerwatu określa się typ i podtyp:

1) ze względu na dominujący przedmiot ochrony Biocenotyczny i fizjocenotyczny (PBf), podtyp: biocenozy naturalnych i półnaturalnych (bp);

2) ze względu na główny typ ekosystemu; Różnych ekosystemów (EE), podtyp: mozaiki różnych ekosystemów (me).

§ 6. Nadzór nad rezerwatem sprawuje Regionalny Dyrektor Ochrony Środowiska w Gdańsku.

¹⁾Zarządzenie było poprzedzone zarządzeniem Ministra Leśnictwa i Przemysłu Drzewnego z dnia 11 kwietnia 1985r. w sprawie uznania za rezerwat przyrody (Monitor Polski Nr 7, poz. 60), które utraciło moc z dniem wejścia w życie ustawy z dnia 16 kwietnia 2004 r. o ochronie przyrody; jednocześnie zgodnie z art. 153 ustawy, rezerwat utworzony przed dniem wejścia w życie ustawy stał się rezerwatem w rozumieniu tejże ustawy.

²⁾Zmiany ustawy wynikają z Dz. U. z 2015 r. poz. 1936 oraz z 2016 r. poz. 2249 i 2260, z 2017 r. poz. 60, 132, 1074 i 1595.

³⁾Powierzchnia rezerwatu podana w oparciu o dane przestrzenne GIS (jako powierzchnia poligonu opisanego współrzędnymi punktów załamania granicy rezerwatu, w układzie współrzędnych płaskich prostokątnych PL-1992).

§ 7. Zarządzenie wchodzi w życie po upływie 14 dni od dnia ogłoszenia.

Regionalny Dyrektor
Ochrony Środowiska
w Gdańsku

Danuta Makowska

Załączniki do zarządzenia
Regionalnego Dyrektora Ochrony Środowiska w Gdańsku
z dnia 29 listopada 2017 r.

Załącznik nr 1

Wykaz gruntów wchodzących w skład rezerwatu.

| Nadleśnictwo Lipusz, Obręb Leśny Sulęczyno, Leśnictwo Bawernica ⁴⁾ | | | Gmina Parchowo, obręb Chośnica (0010) ⁵⁾ | | Własność/Zarząd | |
|---|------------|--------------------|---|---------------|--|---------|
| Oddział | Pododdział | Rodzaj powierzchni | Nr działki ewidencyjnej | Rodzaj użytku | | |
| 24 | a | D-STAN | 24/6 (cała) | Ls | Skarb Państwa/ Państwowe Gospodarstwo Leśne Lasy Państwowe Nadleśnictwo Lipusz | |
| | b | | | | | |
| | c | | | | | |
| | d | | | | | |
| | f | | | | | |
| | g | | | | | |
| | h | | | | | |
| | j | | | | | |
| | l | | | | | |
| | ~a | | | | | DROGI L |
| | ~b | L ENERG | | | | |
| | i | BAGNO | | N | | |
| | k | | | | | |
| m | | | | | | |
| 25 | h | BAGNO | 25/5 (część) | N | | |
| | g | D-STAN | | Ls | | |
| | i | | | | | |
| | j | | | | | |
| | k | | | | | |
| | l | | | | | |
| | m | | | | | |
| | n | | | | | |
| | o | | | | | |
| ~g | DROGI L | | | | | |
| 26 | n | D-STAN | 26/3 (część) | Ls | | |
| | ~d | LINE | | Ws | | |
| | o | JEZIORO | | | | |
| 27 | c | D-STAN | 27/1 (część) | Ls | | |
| | d | | | | | |
| | f | | | | | |
| | g | | | | | |
| | h | | | | | |
| | i | | | | | |
| | m | | | | | |
| | j | | | | | DROGI L |
| | ~b | | | | | |
| | ~c | | | | | |
| | ~d | DROGI L | | | | |
| | ~f | DROGI L | | | | |
| | k | JEZIORO | | Ws | | |
| l | | | | | | |

⁴⁾ Według Planu Urządzenia Lasu Nadleśnictwa Lipusz na lata 2009-2018.

⁵⁾ Numeracja działek ewidencyjnych oraz rodzaj użytku zgodnie z danymi pochodzącymi z Internetowego Systemu Informacji Przestrzennej opartego na danych z Powiatowego Zasobu Geodezyjnego i Kartograficznego w Bytowie, stan na dzień 30.01.2017 r.

| | | | | | |
|----|---------|---------|-------------|--------|-----------|
| 28 | a | D-STAN | 28/1 (cała) | Ls | |
| | b | | | | |
| | c | | | | |
| | d | | | | |
| | f | | | | |
| | h | | | | |
| | i | | | | |
| | j | | | | |
| | ~a | | | | DROGI L |
| | ~b | | | | LINIE |
| | ~c | ROWY | | | |
| | ~d | LINIE | | | |
| | g | BAGNO | | | N |
| | 29 | a | | D-STAN | 29 (cała) |
| b | | | | | |
| c | | | | | |
| d | | | | | |
| f | | | | | |
| g | | | | | |
| i | | | | | |
| j | | | | | |
| k | | | | | |
| ~a | | DROGI L | | | |
| ~b | | LINIE | | | |
| ~c | | ROWY | | | |
| ~d | | DROGI L | | | |
| ~f | | DROGI L | | | |
| ~g | DROGI L | | | | |
| l | BAGNO | Ws | | | |
| h | JEZIORO | | | | |
| 39 | a | JEZIORO | 39 (część) | Ws | |
| | d | BAGNO | | N | |
| | b | D-STAN | | Ls | |
| | c | | | | |
| | f | | | | |
| | g | | | | |
| | h | | | | |
| | i | | | | |
| | j | | | | |
| | k | | | | |
| | ~a | | | | ROWY |
| | ~b | | | | ROWY |
| | ~c | ROWY | | | |
| | 40 | b | | | JEZIORO |
| d | | BAGNO | N | | |
| a | | D-STAN | Ls | | |
| c | | | | | |
| f | | | | | |
| g | | | | | |
| h | | | | | |
| i | | | | | |
| j | | | | | |
| k | | | | | |
| ~a | LINIE | | | | |

| | | | | | | | | | | |
|----|---------|-------------|-------------|-------------|-------------|----|-------------|-------------|-------------|-------|
| 41 | ~b | DROGI L | 41/1 (cała) | Ls | | | | | | |
| | ~c | ROWY | | | | | | | | |
| | ~d | LINIE | | | | | | | | |
| | a | D-STAN | | | | | | | | |
| | b | | | | | | | | | |
| | c | | | | | | | | | |
| | d | | | | | | | | | |
| | f | | | | | | | | | |
| | h | | | | | | | | | |
| | j | | | | | | | | | |
| | k | | | | | | | | | |
| | l | BAGNO | | | 41/1 (cała) | Ls | | | | |
| | ~a | | | | | | LINIE | | | |
| | ~b | | | | | | DROGI L | | | |
| | ~c | | | ROWY | | | | | | |
| ~d | LINIE | | | | | | | | | |
| ~f | LINIE | | | | | | | | | |
| i | BAGNO | | 41/1 (cała) | Ls | | | | | | |
| g | | | | | | | | | | |
| 42 | a | JEZIORO | | | | | 42/2 (cała) | Ws | | |
| | h | BAGNO | | | | | | N | | |
| | b | D-STAN | | | | | | 42/2 (cała) | Ls | |
| | c | | | | | | | | | |
| | d | | | | | | | | | |
| | f | | | | | | | | | |
| | g | | | | | | | | | |
| | i | | | | | | | | | |
| | j | | | | | | | | | |
| | k | | | | | | | | | |
| | l | BAGNO | | | 42/2 (cała) | Ls | | | | |
| | m | | | | | | | | | |
| | ~a | | | | | | | | | LINIE |
| | ~b | | DROGI L | | | | | | | |
| | ~c | | ROWY | | | | | | | |
| 43 | a | | D-STAN | 43/1 (cała) | | | Ls | | | |
| | b | | | | | | | | | |
| | c | | | | | | | | | |
| | d | | | | | | | | | |
| | f | | | | | | | | | |
| | g | | | | | | | | | |
| | h | | | | | | | | | |
| | i | | | | | | | | | |
| | j | | | | | | | | | |
| | k | BAGNO | 43/1 (cała) | | | | | Ls | | |
| | m | | | | | | | | | |
| | ~a | | | | DROGI L | | | | | |
| | ~b | | | | LINIE | | | | | |
| | ~c | | | | ROWY | | | | | |
| | ~d | | | | LINIE | | | | | |
| ~f | DROGI L | | | | | | | | | |
| ~g | DROGI L | | | | | | | | | |
| ~h | DROGI L | 43/1 (cała) | | Ls | | | | | | |
| l | BAGNO | | | | 43/1 (cała) | Ls | | | | |
| 43 | l | | | | | | BAGNO | | 43/1 (cała) | Ls |

Załącznik nr 2

Położenie i przebieg granicy rezerwatu na tle mapy Nadleśnictwa Lipusz.

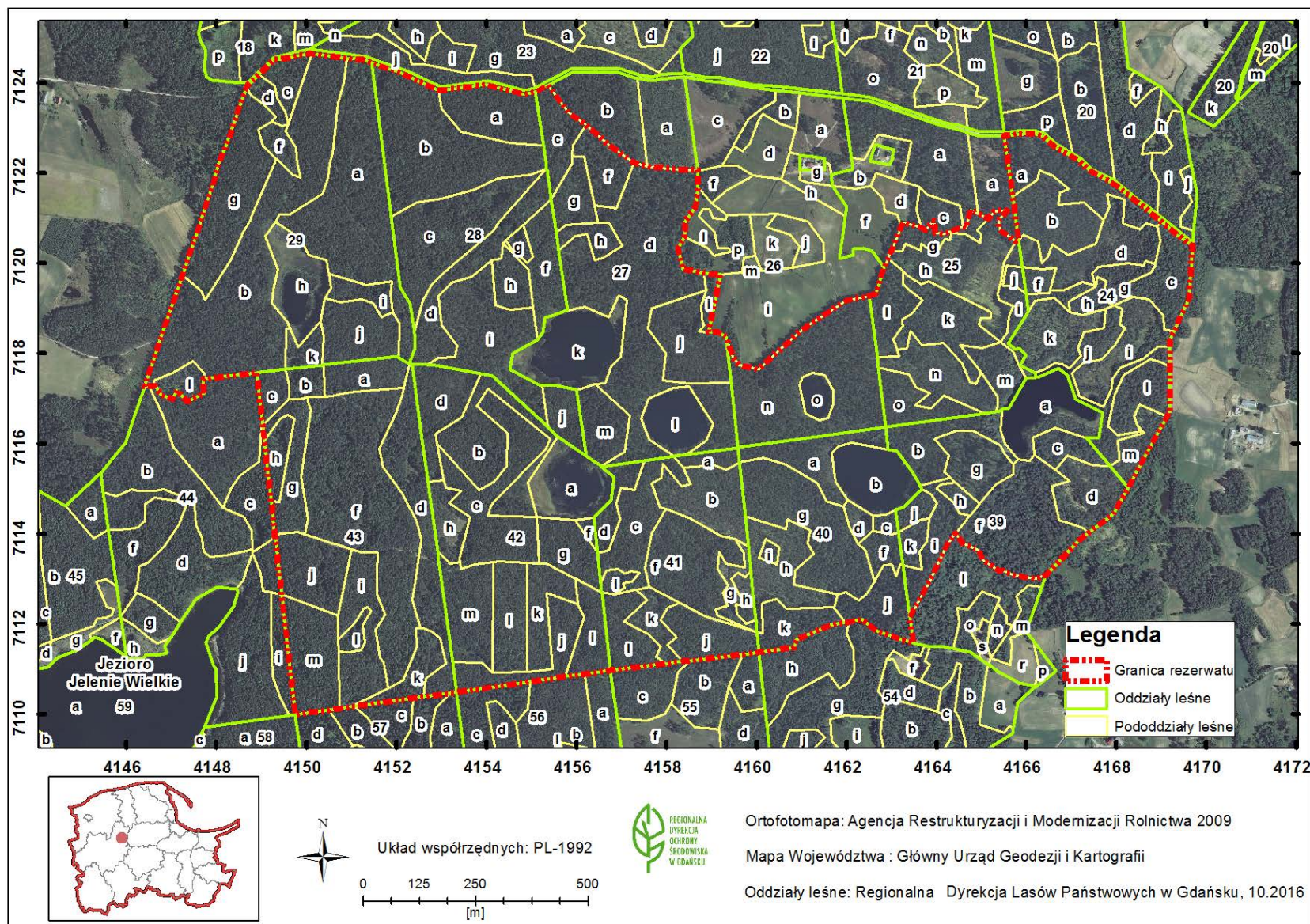

Załącznik nr 3

Położenie i przebieg granicy rezerwatu na tle mapy ewidencyjnej gminy Parchowo.

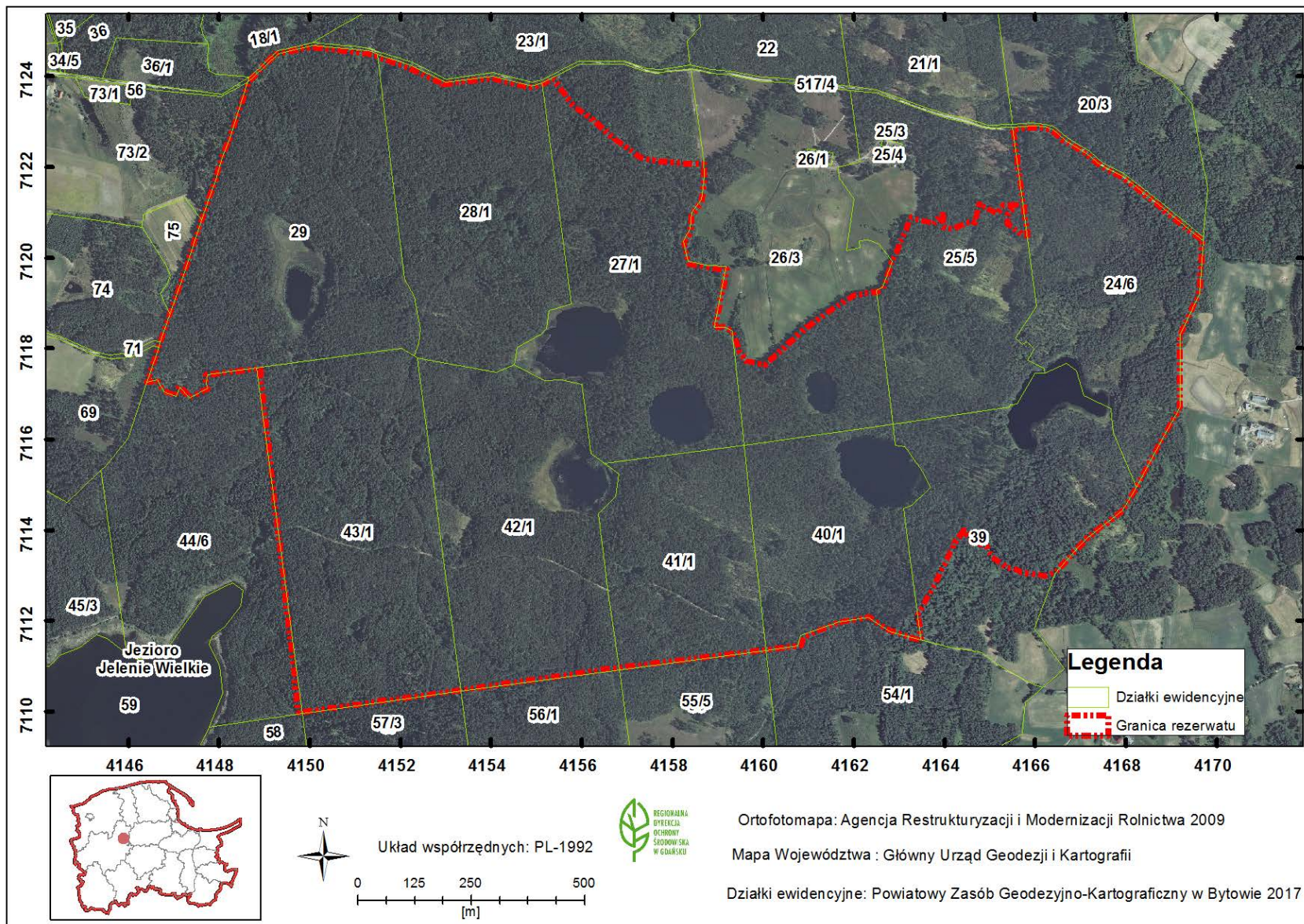

Załącznik nr 4

Przebieg granicy rezerwatu w postaci współrzędnych punktów jej załamania w układzie współrzędnych płaskich prostokątnych PL-1992.

| Lp. | x | y |
|-----------|------------------|------------------|
| 1 | 712383,47 | 415293,95 |
| 2 | 712382,71 | 415295,57 |
| 3 | 712396,13 | 415399,48 |
| 4 | 712375,17 | 415486,09 |
| 5 | 712379,80 | 415507,71 |
| 6 | 712380,22 | 415509,67 |
| 7 | 712390,94 | 415530,37 |
| 8 | 712394,16 | 415536,59 |
| 9 | 712394,85 | 415537,94 |
| 10 | 712334,65 | 415582,62 |
| 11 | 712306,39 | 415622,08 |
| 12 | 712303,91 | 415625,54 |
| 13 | 712261,84 | 415673,24 |
| 14 | 712222,65 | 415728,08 |
| 15 | 712222,61 | 415728,14 |
| 16 | 712215,03 | 415756,94 |
| 17 | 712214,63 | 415758,46 |
| 18 | 712206,37 | 415834,60 |
| 19 | 712206,95 | 415866,29 |
| 20 | 712206,88 | 415868,32 |
| 21 | 712206,80 | 415870,35 |
| 22 | 712205,53 | 415870,37 |
| 23 | 712167,67 | 415870,93 |
| 24 | 712123,69 | 415864,30 |
| 25 | 712093,30 | 415842,21 |
| 26 | 712058,96 | 415840,56 |
| 27 | 712033,09 | 415825,67 |
| 28 | 711987,27 | 415836,52 |
| 29 | 711978,45 | 415883,78 |
| 30 | 711978,14 | 415885,48 |
| 31 | 711974,46 | 415920,10 |
| 32 | 711845,79 | 415893,53 |
| 33 | 711848,64 | 415912,16 |
| 34 | 711838,30 | 415930,56 |
| 35 | 711837,11 | 415932,69 |
| 36 | 711792,58 | 415947,91 |
| 37 | 711778,22 | 415959,11 |

| Lp. | x | y |
|------------|-----------|-----------|
| 74 | 712287,30 | 416592,84 |
| 75 | 712285,95 | 416621,68 |
| 76 | 712281,43 | 416636,81 |
| 77 | 712258,91 | 416662,61 |
| 78 | 712242,74 | 416690,11 |
| 79 | 712227,71 | 416715,68 |
| 80 | 712203,19 | 416744,42 |
| 81 | 712177,30 | 416793,28 |
| 82 | 712120,74 | 416866,34 |
| 83 | 712091,96 | 416900,66 |
| 84 | 712061,90 | 416936,52 |
| 85 | 712061,82 | 416936,61 |
| 86 | 712040,52 | 416967,16 |
| 87 | 712039,37 | 416968,80 |
| 88 | 712039,03 | 416969,30 |
| 89 | 712036,21 | 416969,10 |
| 90 | 711922,08 | 416961,23 |
| 91 | 711848,45 | 416927,66 |
| 92 | 711837,78 | 416922,79 |
| 93 | 711830,23 | 416919,35 |
| 94 | 711814,94 | 416919,36 |
| 95 | 711769,67 | 416919,39 |
| 96 | 711672,01 | 416919,47 |
| 97 | 711659,20 | 416912,30 |
| 98 | 711561,22 | 416857,52 |
| 99 | 711500,89 | 416826,53 |
| 100 | 711499,49 | 416825,81 |
| 101 | 711494,29 | 416823,14 |
| 102 | 711442,51 | 416792,25 |
| 103 | 711400,88 | 416737,70 |
| 104 | 711383,31 | 416714,68 |
| 105 | 711382,77 | 416714,17 |
| 106 | 711358,28 | 416691,19 |
| 107 | 711308,20 | 416644,22 |
| 108 | 711307,39 | 416642,14 |
| 109 | 711299,07 | 416620,74 |
| 110 | 711307,51 | 416569,91 |

| Lp. | x | y |
|------------|-----------|-----------|
| 147 | 711113,79 | 415822,62 |
| 148 | 711111,75 | 415805,72 |
| 149 | 711110,88 | 415798,54 |
| 150 | 711095,97 | 415674,99 |
| 151 | 711095,69 | 415673,01 |
| 152 | 711088,01 | 415618,94 |
| 153 | 711081,87 | 415575,71 |
| 154 | 711070,73 | 415497,31 |
| 155 | 711056,58 | 415397,71 |
| 156 | 711047,56 | 415334,22 |
| 157 | 711047,28 | 415332,24 |
| 158 | 711045,58 | 415319,99 |
| 159 | 711039,50 | 415276,30 |
| 160 | 711037,38 | 415261,02 |
| 161 | 711037,10 | 415258,97 |
| 162 | 711034,16 | 415237,86 |
| 163 | 711015,89 | 415106,42 |
| 164 | 711014,66 | 415097,59 |
| 165 | 711011,40 | 415074,08 |
| 166 | 711008,21 | 415051,18 |
| 167 | 710997,66 | 414975,24 |
| 168 | 711264,34 | 414945,27 |
| 169 | 711389,86 | 414931,16 |
| 170 | 711392,11 | 414930,91 |
| 171 | 711472,66 | 414921,85 |
| 172 | 711606,22 | 414906,84 |
| 173 | 711637,42 | 414903,33 |
| 174 | 711639,81 | 414903,06 |
| 175 | 711640,00 | 414903,04 |
| 176 | 711753,86 | 414890,24 |
| 177 | 711756,84 | 414889,91 |
| 178 | 711742,47 | 414771,97 |
| 179 | 711720,93 | 414771,37 |
| 180 | 711720,42 | 414771,35 |
| 181 | 711711,64 | 414774,15 |
| 182 | 711706,32 | 414763,63 |
| 183 | 711694,53 | 414740,28 |

| | | |
|-----------|-----------|-----------|
| 38 | 711773,38 | 415962,88 |
| 39 | 711764,84 | 416005,09 |
| 40 | 711784,41 | 416026,78 |
| 41 | 711812,27 | 416057,67 |
| 42 | 711847,98 | 416097,25 |
| 43 | 711859,00 | 416111,85 |
| 44 | 711916,98 | 416198,39 |
| 45 | 711925,68 | 416249,61 |
| 46 | 711926,01 | 416251,58 |
| 47 | 711933,01 | 416265,44 |
| 48 | 711989,13 | 416283,54 |
| 49 | 712009,86 | 416292,23 |
| 50 | 712025,86 | 416298,94 |
| 51 | 712028,81 | 416300,18 |
| 52 | 712089,39 | 416325,58 |
| 53 | 712079,24 | 416365,42 |
| 54 | 712073,94 | 416375,31 |
| 55 | 712095,46 | 416394,98 |
| 56 | 712067,28 | 416398,19 |
| 57 | 712064,71 | 416418,19 |
| 58 | 712081,56 | 416459,53 |
| 59 | 712078,41 | 416466,35 |
| 60 | 712118,56 | 416476,36 |
| 61 | 712110,06 | 416492,62 |
| 62 | 712097,72 | 416516,21 |
| 63 | 712100,92 | 416518,47 |
| 64 | 712115,12 | 416528,53 |
| 65 | 712117,27 | 416557,19 |
| 66 | 712096,06 | 416539,83 |
| 67 | 712074,35 | 416540,20 |
| 68 | 712048,69 | 416575,97 |
| 69 | 712049,32 | 416581,14 |
| 70 | 712049,55 | 416583,09 |
| 71 | 712148,33 | 416569,63 |
| 72 | 712280,29 | 416551,63 |
| 73 | 712283,25 | 416551,23 |

| | | |
|------------|-----------|-----------|
| 111 | 711315,87 | 416550,18 |
| 112 | 711317,14 | 416547,17 |
| 113 | 711318,04 | 416537,43 |
| 114 | 711341,88 | 416503,39 |
| 115 | 711363,48 | 416492,95 |
| 116 | 711366,57 | 416485,31 |
| 117 | 711377,05 | 416459,40 |
| 118 | 711379,99 | 416457,18 |
| 119 | 711399,67 | 416442,33 |
| 120 | 711398,83 | 416441,72 |
| 121 | 711372,56 | 416422,59 |
| 122 | 711284,60 | 416380,27 |
| 123 | 711283,71 | 416379,77 |
| 124 | 711283,34 | 416379,56 |
| 125 | 711214,90 | 416341,23 |
| 126 | 711156,78 | 416348,94 |
| 127 | 711157,30 | 416346,85 |
| 128 | 711162,20 | 416327,27 |
| 129 | 711182,56 | 416269,93 |
| 130 | 711208,75 | 416234,00 |
| 131 | 711203,55 | 416204,97 |
| 132 | 711203,15 | 416202,73 |
| 133 | 711202,14 | 416197,10 |
| 134 | 711197,55 | 416171,52 |
| 135 | 711196,34 | 416164,76 |
| 136 | 711164,67 | 416088,97 |
| 137 | 711163,17 | 416088,56 |
| 138 | 711162,73 | 416088,44 |
| 139 | 711159,63 | 416087,60 |
| 140 | 711146,81 | 416084,11 |
| 141 | 711135,92 | 416006,00 |
| 142 | 711135,68 | 416004,01 |
| 143 | 711131,58 | 415970,07 |
| 144 | 711131,51 | 415969,48 |
| 145 | 711117,73 | 415855,24 |
| 146 | 711115,28 | 415835,00 |

| | | |
|------------|------------------|------------------|
| 184 | 711692,85 | 414736,98 |
| 185 | 711717,11 | 414712,39 |
| 186 | 711717,78 | 414711,71 |
| 187 | 711698,23 | 414704,04 |
| 188 | 711707,06 | 414678,38 |
| 189 | 711725,72 | 414665,12 |
| 190 | 711728,53 | 414663,12 |
| 191 | 711727,04 | 414651,10 |
| 192 | 711726,79 | 414649,00 |
| 193 | 711725,72 | 414640,37 |
| 194 | 711736,84 | 414644,19 |
| 195 | 711739,53 | 414645,11 |
| 196 | 711803,18 | 414666,51 |
| 197 | 711824,09 | 414673,66 |
| 198 | 711859,17 | 414685,66 |
| 199 | 711972,66 | 414724,41 |
| 200 | 712061,59 | 414754,58 |
| 201 | 712122,49 | 414775,23 |
| 202 | 712133,54 | 414778,99 |
| 203 | 712173,78 | 414792,64 |
| 204 | 712221,07 | 414805,50 |
| 205 | 712261,77 | 414822,39 |
| 206 | 712390,19 | 414866,22 |
| 207 | 712394,90 | 414870,94 |
| 208 | 712418,53 | 414894,66 |
| 209 | 712450,32 | 414926,57 |
| 210 | 712464,48 | 415003,03 |
| 211 | 712465,00 | 415005,84 |
| 212 | 712464,34 | 415011,60 |
| 213 | 712455,25 | 415090,33 |
| 214 | 712450,93 | 415127,75 |
| 215 | 712450,11 | 415130,12 |
| 216 | 712445,55 | 415143,38 |
| 217 | 712444,81 | 415145,52 |
| 218 | 712423,00 | 415208,90 |
| 219 | 712383,47 | 415293,95 |