



DZIENNIK URZĘDOWY

WOJEWÓDZTWA POMORSKIEGO

Gdańsk, dnia czwartek, 21 grudnia 2017 r.

Poz. 4588

ZARZĄDZENIE REGIONALNEGO DYREKTORA OCHRONY ŚRODOWISKA W GDAŃSKU

z dnia 29 listopada 2017 r.

w sprawie rezerwatu przyrody „Grodzisko Borzytuchom”¹⁾

Na podstawie art. 13 ust. 3 ustawy z dnia 16 kwietnia 2004 r. o ochronie przyrody (Dz. U. z 2016 r., poz. 2134 ze zm. ²⁾) zarządza się, co następuje:

§ 1. Rezerwat przyrody pod nazwą "Grodzisko Borzytuchom", zwany dalej „rezerwatem”, obejmuje obszar o powierzchni 26,92 ha³⁾, położony na terenie gminy Borzytuchom, w powiecie bytowskim, w województwie pomorskim.

§ 2. W skład rezerwatu wchodzi grunty wskazane w załączniku nr 1 do zarządzenia.

§ 3. 1. Położenie i przebieg granicy rezerwatu na tle mapy Nadleśnictwa Bytów przedstawia załącznik nr 2 do zarządzenia.

2. Położenie i przebieg granicy rezerwatu na tle mapy ewidencyjnej gminy Borzytuchom, obrębu Osieki przedstawia załącznik nr 3 do zarządzenia.

3. Przebieg granicy rezerwatu w postaci współrzędnych punktów jej załamania w układzie współrzędnych płaskich prostokątnych PL-1992 przedstawia załącznik nr 4 do zarządzenia.

§ 4. Celem ochrony w rezerwacie jest zachowanie ekosystemu lasu bukowego, torfowiska przejściowego i jeziora lobeliowego oraz charakterystycznej dla nich bioty oraz cennych gatunków fauny i flory.

§ 5. 1. Dla rezerwatu przyrody określa się rodzaj: Leśny (Ln).

2. Dla rezerwatu określa się typ i podtyp:

1) ze względu na dominujący przedmiot ochrony: Biocenotyczny i fizjocenotyczny (PBf), biocenozy naturalnych i półnaturalnych (bp),

2) ze względu na główny typ ekosystemu: Różnych ekosystemów (EE), lasów i wód (lw).

¹⁾Zarządzenie było poprzedzone zarządzeniem Ministra Leśnictwa i Przemysłu Drzewnego z dnia 21 września 1981 r. w sprawie uznania za rezerwaty przyrody (Monitor Polski Nr 26, poz. 231), które utraciło moc z dniem wejścia w życie ustawy z dnia 16 kwietnia 2004 r. o ochronie przyrody; jednocześnie zgodnie z art. 153 ustawy, rezerwat utworzony przed dniem wejścia w życie ustawy stał się rezerwatem w rozumieniu tejże ustawy.

²⁾Zmiany ustawy wynikają z Dz. U. z 2015 r. poz. 1936 oraz z 2016 r. poz. 2249 i 2260, z 2017 r. poz. 60, 132, 1074 i 1595.

³⁾Powierzchnia rezerwatu podana w oparciu o dane przestrzenne GIS (jako powierzchnia poligonu opisanego współrzędnymi punktów załamania granicy rezerwatu, w układzie współrzędnych płaskich prostokątnych PL-1992).

§ 6. 1. Wokół rezerwatu wyznacza się otulinę obejmującą obszar o powierzchni 75,77 ha⁴⁾, położoną na terenie gminy Borzytuchom, w powiecie bytowskim, w województwie pomorskim.

2. Położenie i obszar otuliny rezerwatu na tle mapy Nadleśnictwa Bytów przedstawia załącznik nr 2 do zarządzenia.

3. Położenie i obszar otuliny rezerwatu na tle mapy ewidencyjnej gminy Borzytuchom przedstawia załącznik nr 3 do zarządzenia.

4. Przebieg granic otuliny rezerwatu w postaci współrzędnych punktów ich załamania w układzie współrzędnych płaskich prostokątnych PL-1992 przedstawiają załączniki nr 4 i 5 do zarządzenia.

§ 7. Nadzór nad rezerwatem sprawuje Regionalny Dyrektor Ochrony Środowiska w Gdańsku.

§ 8. Zarządzenie wchodzi w życie po upływie 14 dni od dnia ogłoszenia.

Regionalny Dyrektor
Ochrony Środowiska
w Gdańsku

Danuta Makowska

⁴⁾Powierzchnia otuliny rezerwatu podana w oparciu o dane przestrzenne GIS (jako powierzchnia poligonu opisanego współrzędnymi punktów załamania granic otuliny rezerwatu, w układzie współrzędnych płaskich prostokątnych PL-1992).

Załączniki do zarządzenia
Regionalnego Dyrektora Ochrony Środowiska w Gdańsku
z dnia 29 listopada 2017 r.

Załącznik nr 1

Wykaz gruntów wchodzących w skład rezerwatu.

| Nadleśnictwo Bytów, Obręb Borzytuchom, Leśnictwo Świerkówko ⁵⁾ | | | Gmina Borzytuchom, obręb Osieki (0008) ⁶⁾ | | Własność/ zarząd |
|---|------------|--------------------|--|---------------|---|
| Oddział | Pododdział | Rodzaj powierzchni | Nr działki ewidencyjnej | Rodzaj użytku | |
| 203 (cały) | a | D-STAN | 203 (cała) | Ls | Skarb Państwa/ Państwowe Gospodarstwo Leśne Lasy Państwowe Nadleśnictwo Bytów |
| | b | D-STAN | | | |
| | g | D-STAN | | | |
| | h | D-STAN | | | |
| | i | D-STAN | | | |
| | ~a | DROGA L | | | |
| | ~b | DROGA L | | | |
| | ~c | DROGA L | | | |
| | ~d | DROGA L | | | |
| | ~f | DROGA L | | | |
| | ~g | LINIA | | | |
| | ~h | RÓW | | | |
| | ~i | RÓW | | | |
| | ~j | DROGA L | | | |
| | ~k | DROGA L | | | |
| | ~l | DROGA L | | | |
| | c | GRODZISKO | | Bz | |
| d | BAGNO | N | | | |
| f | JEZIORO | Ws | | | |

⁵⁾ Według Planu Urządzenia Lasu Nadleśnictwa Bytów na lata 2015-2024.

⁶⁾ Numeracja działek ewidencyjnych oraz rodzaj użytku zgodnie z danymi pochodzącymi z Internetowego Systemu Informacji Przestrzennej opartym na danych z Powiatowego Zasobu Geodezyjno-Kartograficznego w Bytowie, stan na dzień 30.01.2017 r.

Załącznik nr 2

Położenie i przebieg granicy rezerwatu oraz obszar otuliny rezerwatu na tle mapy Nadleśnictwa Bytów.

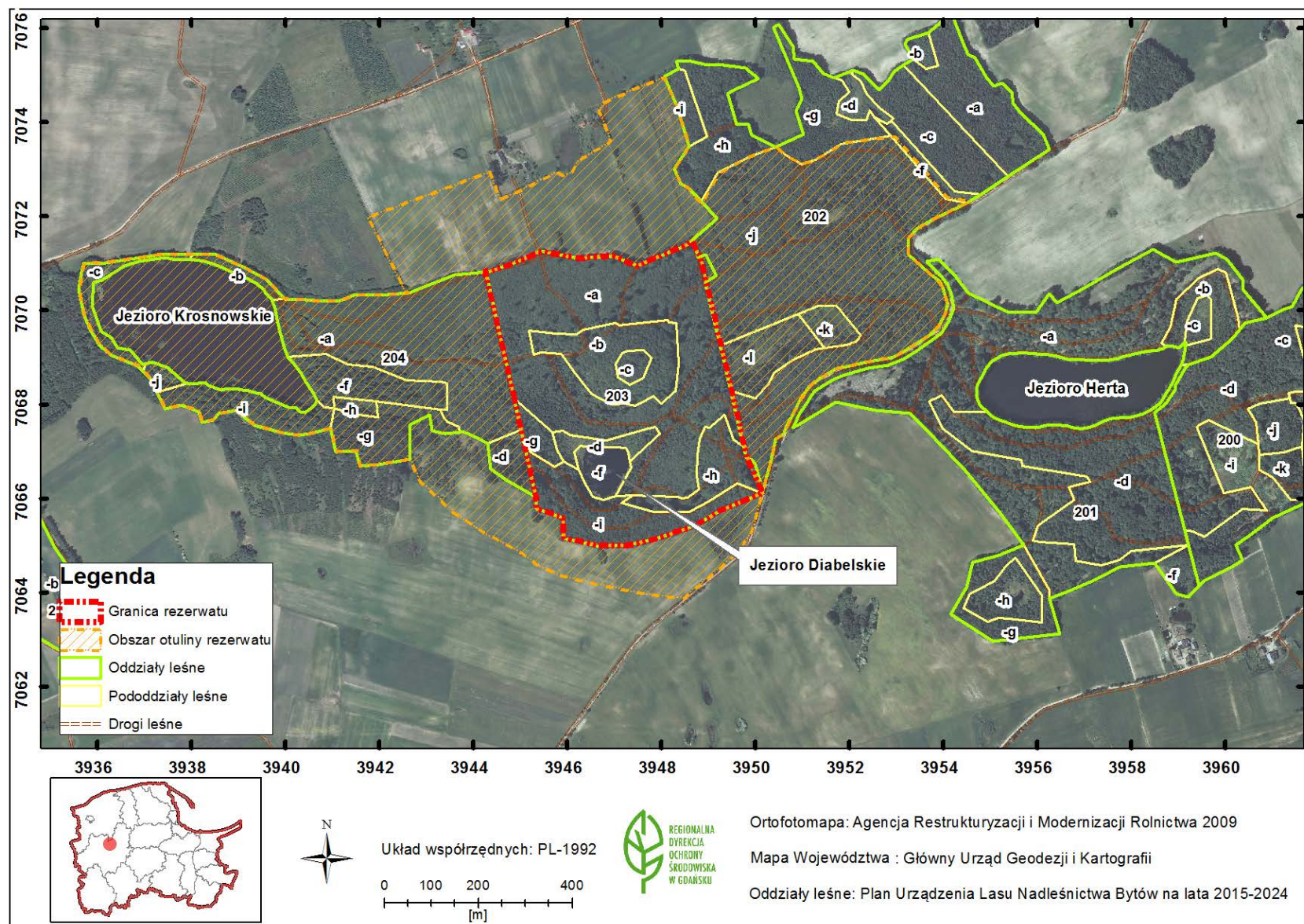

Załącznik nr 3

Położenie i przebieg granicy rezerwatu oraz obszar otuliny rezerwatu na tle mapy ewidencyjnej gminy Borzytuchom, obręb Osieki.

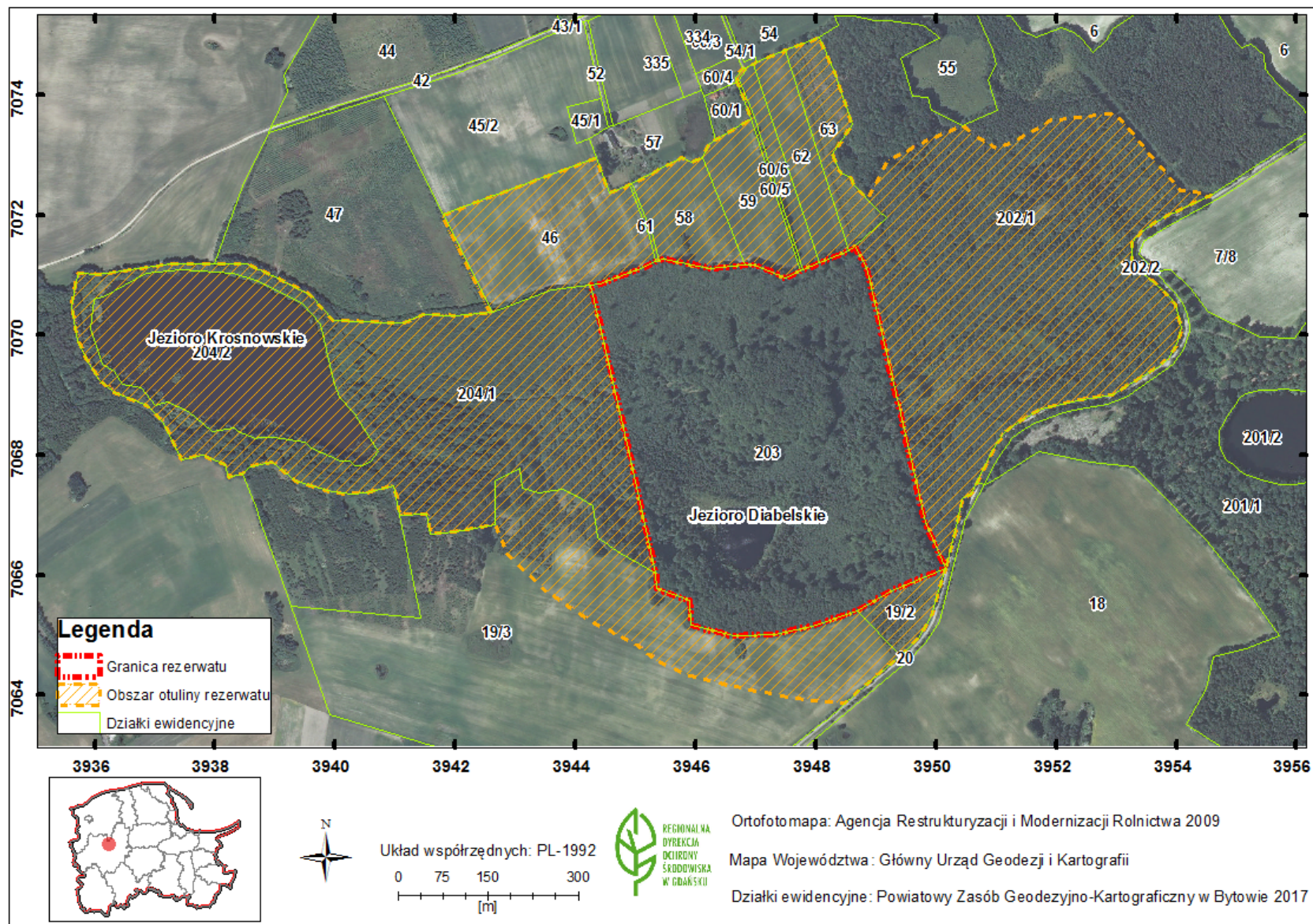

Załącznik nr 4

Przebieg granicy rezerwatu i wewnętrznej granicy otuliny rezerwatu w postaci współrzędnych punktów jej załamania w układzie współrzędnych płaskich prostokątnych PL-1992.

| Lp. | x | y |
|------------|------------------|------------------|
| 1 | 706810,80 | 394487,53 |
| 2 | 707083,00 | 394424,91 |
| 3 | 707084,87 | 394440,24 |
| 4 | 707108,29 | 394504,60 |
| 5 | 707121,58 | 394533,34 |
| 6 | 707123,77 | 394539,80 |
| 7 | 707125,72 | 394547,73 |
| 8 | 707111,24 | 394623,05 |
| 9 | 707115,43 | 394683,07 |
| 10 | 707116,55 | 394698,38 |
| 11 | 707094,83 | 394749,03 |
| 12 | 707106,75 | 394774,47 |
| 13 | 707108,65 | 394779,13 |
| 14 | 707119,40 | 394805,51 |
| 15 | 707140,53 | 394854,95 |
| 16 | 707148,14 | 394864,53 |
| 17 | 707111,58 | 394883,71 |
| 18 | 706925,68 | 394927,44 |
| 19 | 706869,70 | 394940,61 |
| 20 | 706827,78 | 394950,22 |
| 21 | 706710,34 | 394977,14 |
| 22 | 706687,79 | 394982,31 |
| 23 | 706612,36 | 395015,16 |
| 24 | 706574,28 | 394925,02 |
| 25 | 706541,47 | 394869,64 |
| 26 | 706515,90 | 394793,69 |
| 27 | 706501,18 | 394731,21 |
| 28 | 706500,40 | 394675,42 |
| 29 | 706500,55 | 394663,52 |
| 30 | 706516,69 | 394592,86 |
| 31 | 706558,87 | 394590,71 |
| 32 | 706578,83 | 394534,17 |
| 33 | 706604,74 | 394532,86 |
| 34 | 706708,19 | 394510,10 |
| 35 | 706810,80 | 394487,53 |

Załącznik nr 5

Przebieg zewnętrznej granicy otuliny rezerwatu w postaci współrzędnych punktów jej załamania w układzie współrzędnych płaskich prostokątnych PL-1992.

| Lp. | x | y |
|-----------|------------------|------------------|
| 1 | 707111,58 | 394883,71 |
| 2 | 707148,14 | 394864,53 |
| 3 | 707140,53 | 394854,95 |
| 4 | 707119,40 | 394805,51 |
| 5 | 707108,65 | 394779,13 |
| 6 | 707106,75 | 394774,47 |
| 7 | 707094,83 | 394749,03 |
| 8 | 707116,55 | 394698,38 |
| 9 | 707115,43 | 394683,07 |
| 10 | 707111,24 | 394623,05 |
| 11 | 707125,72 | 394547,73 |
| 12 | 707123,77 | 394539,80 |
| 13 | 707121,58 | 394533,34 |
| 14 | 707108,29 | 394504,60 |
| 15 | 707084,87 | 394440,24 |
| 16 | 707083,00 | 394424,91 |
| 17 | 706810,80 | 394487,53 |
| 18 | 706708,19 | 394510,10 |
| 19 | 706604,74 | 394532,86 |
| 20 | 706578,83 | 394534,17 |
| 21 | 706558,87 | 394590,71 |
| 22 | 706516,69 | 394592,86 |
| 23 | 706500,55 | 394663,52 |
| 24 | 706500,40 | 394675,42 |
| 25 | 706501,18 | 394731,21 |
| 26 | 706515,90 | 394793,69 |
| 27 | 706541,47 | 394869,64 |
| 28 | 706574,28 | 394925,02 |
| 29 | 706612,36 | 395015,16 |
| 30 | 706567,98 | 395002,99 |
| 31 | 706533,98 | 394993,39 |
| 32 | 706495,40 | 394971,05 |
| 33 | 706465,00 | 394940,06 |
| 34 | 706406,36 | 394869,31 |
| 35 | 706387,74 | 394848,47 |
| 36 | 706395,60 | 394771,20 |
| 37 | 706416,10 | 394666,69 |
| 38 | 706435,09 | 394586,78 |
| 39 | 706459,43 | 394534,92 |
| 40 | 706485,89 | 394500,00 |
| 41 | 706505,99 | 394462,96 |
| 42 | 706528,22 | 394420,62 |

| | | |
|-----------|-----------|-----------|
| 43 | 706570,55 | 394357,12 |
| 44 | 706637,67 | 394285,33 |
| 45 | 706683,72 | 394265,87 |
| 46 | 706673,00 | 394199,25 |
| 47 | 706668,99 | 394158,04 |
| 48 | 706702,11 | 394151,85 |
| 49 | 706700,61 | 394107,65 |
| 50 | 706749,99 | 394097,36 |
| 51 | 706738,15 | 394052,42 |
| 52 | 706734,67 | 394027,24 |
| 53 | 706740,18 | 393995,38 |
| 54 | 706756,13 | 393934,94 |
| 55 | 706787,65 | 393894,97 |
| 56 | 706781,07 | 393858,29 |
| 57 | 706767,88 | 393846,49 |
| 58 | 706762,36 | 393822,54 |
| 59 | 706785,15 | 393816,66 |
| 60 | 706799,77 | 393780,08 |
| 61 | 706792,27 | 393744,60 |
| 62 | 706806,99 | 393737,17 |
| 63 | 706821,78 | 393729,70 |
| 64 | 706825,73 | 393727,69 |
| 65 | 706855,49 | 393712,66 |
| 66 | 706869,00 | 393699,98 |
| 67 | 706882,99 | 393686,87 |
| 68 | 706901,57 | 393638,65 |
| 69 | 706904,12 | 393632,05 |
| 70 | 706926,53 | 393605,91 |
| 71 | 706961,46 | 393585,23 |
| 72 | 706990,87 | 393572,13 |
| 73 | 707045,25 | 393561,35 |
| 74 | 707083,11 | 393566,99 |
| 75 | 707101,87 | 393572,29 |
| 76 | 707100,61 | 393605,06 |
| 77 | 707118,48 | 393726,68 |
| 78 | 707118,96 | 393798,39 |
| 79 | 707118,56 | 393852,52 |
| 80 | 707099,03 | 393894,94 |
| 81 | 707095,01 | 393903,69 |
| 82 | 707091,22 | 393911,83 |
| 83 | 707065,52 | 393960,51 |
| 84 | 707024,35 | 393998,20 |
| 85 | 707022,20 | 394043,74 |

| | | |
|------------|-----------|-----------|
| 86 | 707019,90 | 394083,22 |
| 87 | 707019,29 | 394113,34 |
| 88 | 707033,13 | 394146,31 |
| 89 | 707032,79 | 394197,82 |
| 90 | 707036,83 | 394262,08 |
| 91 | 707039,73 | 394255,97 |
| 92 | 707198,57 | 394175,49 |
| 93 | 707294,98 | 394434,82 |
| 94 | 707235,82 | 394456,13 |
| 95 | 707250,30 | 394489,93 |
| 96 | 707251,87 | 394494,22 |
| 97 | 707294,02 | 394576,69 |
| 98 | 707287,83 | 394591,02 |
| 99 | 707294,99 | 394610,85 |
| 100 | 707316,78 | 394620,48 |
| 101 | 707324,27 | 394632,39 |
| 102 | 707359,97 | 394692,62 |
| 103 | 707420,99 | 394669,36 |
| 104 | 707428,65 | 394666,43 |
| 105 | 707442,34 | 394677,73 |
| 106 | 707444,27 | 394682,43 |
| 107 | 707450,14 | 394695,79 |
| 108 | 707453,57 | 394702,86 |
| 109 | 707474,23 | 394749,79 |
| 110 | 707495,95 | 394806,14 |
| 111 | 707437,24 | 394831,37 |
| 112 | 707349,35 | 394860,00 |
| 113 | 707301,12 | 394827,73 |
| 114 | 707269,89 | 394841,37 |
| 115 | 707261,90 | 394858,12 |
| 116 | 707250,26 | 394863,43 |
| 117 | 707225,69 | 394887,16 |
| 118 | 707291,66 | 394921,65 |
| 119 | 707327,12 | 394988,14 |
| 120 | 707348,35 | 395043,58 |
| 121 | 707328,83 | 395068,11 |
| 122 | 707311,59 | 395099,56 |
| 123 | 707322,18 | 395129,51 |
| 124 | 707357,56 | 395192,41 |
| 125 | 707369,94 | 395298,16 |
| 126 | 707240,62 | 395408,40 |
| 127 | 707232,48 | 395457,15 |
| 128 | 707192,52 | 395375,79 |

| | | |
|------------|-----------|-----------|
| 129 | 707171,63 | 395341,67 |
| 130 | 707153,66 | 395326,65 |
| 131 | 707118,36 | 395326,19 |
| 132 | 707074,42 | 395376,88 |
| 133 | 707060,78 | 395390,79 |
| 134 | 707049,61 | 395398,90 |
| 135 | 707013,04 | 395409,50 |
| 136 | 706988,47 | 395402,40 |
| 137 | 706961,67 | 395386,83 |
| 138 | 706948,06 | 395370,86 |

| | | |
|------------|-----------|-----------|
| 139 | 706923,97 | 395332,49 |
| 140 | 706907,52 | 395307,49 |
| 141 | 706901,04 | 395295,28 |
| 142 | 706891,97 | 395244,15 |
| 143 | 706876,65 | 395174,60 |
| 144 | 706867,77 | 395156,65 |
| 145 | 706850,27 | 395129,45 |
| 146 | 706839,25 | 395115,70 |
| 147 | 706811,05 | 395096,84 |
| 148 | 706792,65 | 395086,58 |

| | | |
|------------|------------------|------------------|
| 149 | 706736,18 | 395059,09 |
| 150 | 706726,76 | 395043,84 |
| 151 | 706681,22 | 395033,61 |
| 152 | 706612,36 | 395015,16 |
| 153 | 706687,79 | 394982,31 |
| 154 | 706710,34 | 394977,14 |
| 155 | 706827,78 | 394950,22 |
| 156 | 706869,70 | 394940,61 |
| 157 | 706925,68 | 394927,44 |
| 158 | 707111,58 | 394883,71 |