



DZIENNIK URZĘDOWY

WOJEWÓDZTWA POMORSKIEGO

Gdańsk, dnia wtorek, 29 sierpnia 2017 r.

Poz. 3090

ZARZĄDZENIE REGIONALNEGO DYREKTORA OCHRONY ŚRODOWISKA W GDAŃSKU

z dnia 3 sierpnia 2017 r.

w sprawie rezerwatu przyrody „Grodzisko Runowo”¹⁾

Na podstawie art. 13 ust. 3 ustawy z dnia 16 kwietnia 2004 r. o ochronie przyrody (Dz. U. z 2016 r., poz. 2134 ze zm.²⁾) zarządza się, co następuje:

§ 1. Rezerwat przyrody pod nazwą "Grodzisko Runowo", zwany dalej „rezerwatem”, obejmuje obszar lasu o powierzchni 29,86 ha³⁾, położony na terenie gminy Potęgowo, w powiecie słupskim, w województwie pomorskim.

§ 2. W skład rezerwatu wchodzi grunty wskazane w załączniku nr 1 do zarządzenia.

§ 3. 1. Położenie i przebieg granicy rezerwatu na tle mapy Nadleśnictwa Cewice wskazano w załączniku nr 2 do zarządzenia.

2. Położenie i przebieg granicy rezerwatu na tle mapy ewidencyjnej gminy Potęgowo wskazano w załączniku nr 3 do zarządzenia.

3. Przebieg granicy rezerwatu w postaci współrzędnych punktów jej załamania w układzie współrzędnych płaskich prostokątnych PL-1992 wskazano w załączniku nr 4 do zarządzenia.

§ 4. Celem ochrony w rezerwacie jest zachowanie ekosystemu lasu bukowego wraz z jego charakterystycznymi biocenozami, populacjami cennych gatunków roślin, grzybów i zwierząt oraz pozostałości wczesnośredniowiecznego grodziska słowiańskiego.

§ 5. 1. Dla rezerwatu przyrody określa się rodzaj: Leśny (L).

2. Dla rezerwatu określa się typ i podtyp:

1) ze względu na dominujący przedmiot ochrony: Biocentotyczny i fizjocentotyczny (PBf), biocenoza naturalnych i półnaturalnych (bp),

2) ze względu na główny typ ekosystemu: Leśny i borowy (EL), lasów nizinnych (lni).

§ 6. Nadzór nad rezerwatem sprawuje Regionalny Dyrektor Ochrony Środowiska w Gdańsku.

¹⁾Zarządzenie było poprzedzone zarządzeniem Ministra Leśnictwa i Przemysłu Drzewnego z dnia 21 września 1981 roku w sprawie uznania za rezerwaty przyrody (M.P. nr 26 poz. 231), które utraciło moc z dniem wejścia w życie ustawy z dnia 16 kwietnia 2004 r. o ochronie przyrody; jednocześnie zgodnie z art. 153 ustawy, rezerwat utworzony przed dniem wejścia w życie ustawy stał się rezerwatem w rozumieniu tejże ustawy.

²⁾Zmiany ustawy wynikają z Dz. U. z 2015 r. poz. 1936, z 2016 r. poz. 2249 i 2260 oraz z 2017 r. poz. 132 i 1074.

³⁾Powierzchnia rezerwatu podana w oparciu o dane przestrzenne GIS (jako matematyczna powierzchnia poligonu opisanego współrzędnymi punktów załamania granicy rezerwatu, w układzie współrzędnych płaskich prostokątnych PL-1992).

§ 7. Zarządzenie wchodzi w życie po upływie 14 dni od dnia ogłoszenia.

Regionalny Dyrektor
Ochrony Środowiska
w Gdańsku

Danuta Makowska

Załączniki do zarządzenia
Regionalnego Dyrektora Ochrony Środowiska w Gdańsku
z dnia 3 sierpnia 2017 r.

Załącznik nr 1

Wykaz gruntów wchodzących w skład rezerwatu.

| Nadleśnictwo Cewice, Obręb Mikorowo, Leśnictwo Runowo ⁴⁾ | | | Gmina Potęgowo, Obręb ewidencyjny Runowo (0018) ⁵⁾ | | Własność/Zarząd |
|--|------------|-----------------------|--|------------------|--|
| Oddział | Pododdział | Rodzaj powierzchni | Nr działki | Rodzaj użytku | |
| 41 | a | D-STAN | 41 | Ls | Skarb Państwa/ Państwowe Gospodarstwo Leśne Lasy Państwowe Nadleśnictwo Cewice |
| | b | | | | |
| | c | | | | |
| | d | | | | |
| | f | | | | |
| | g | | | | |
| | h | | | | |
| | ~a | | | | |
| | ~b | | | | |
| | ~c | | | | |
| | ~d | | | | |
| | | | | | |
| | | DROGI LEŚNE | | | |
| | | LINIE | | | |
| | | DROGI LEŚNE | | | |

⁴⁾ Według Planu Urządzenia Lasu Nadleśnictwa Cewice na lata 2013-2022.

⁵⁾ Numeracja działek ewidencyjnych oraz rodzaj użytku zgodnie z Powiatowym Zasobem Geodezyjno-Kartograficznym w Słupsku, 2016 r.

Załącznik nr 2

Polożenie i przebieg granicy rezerwatu na tle mapy Nadleśnictwa Cewice.

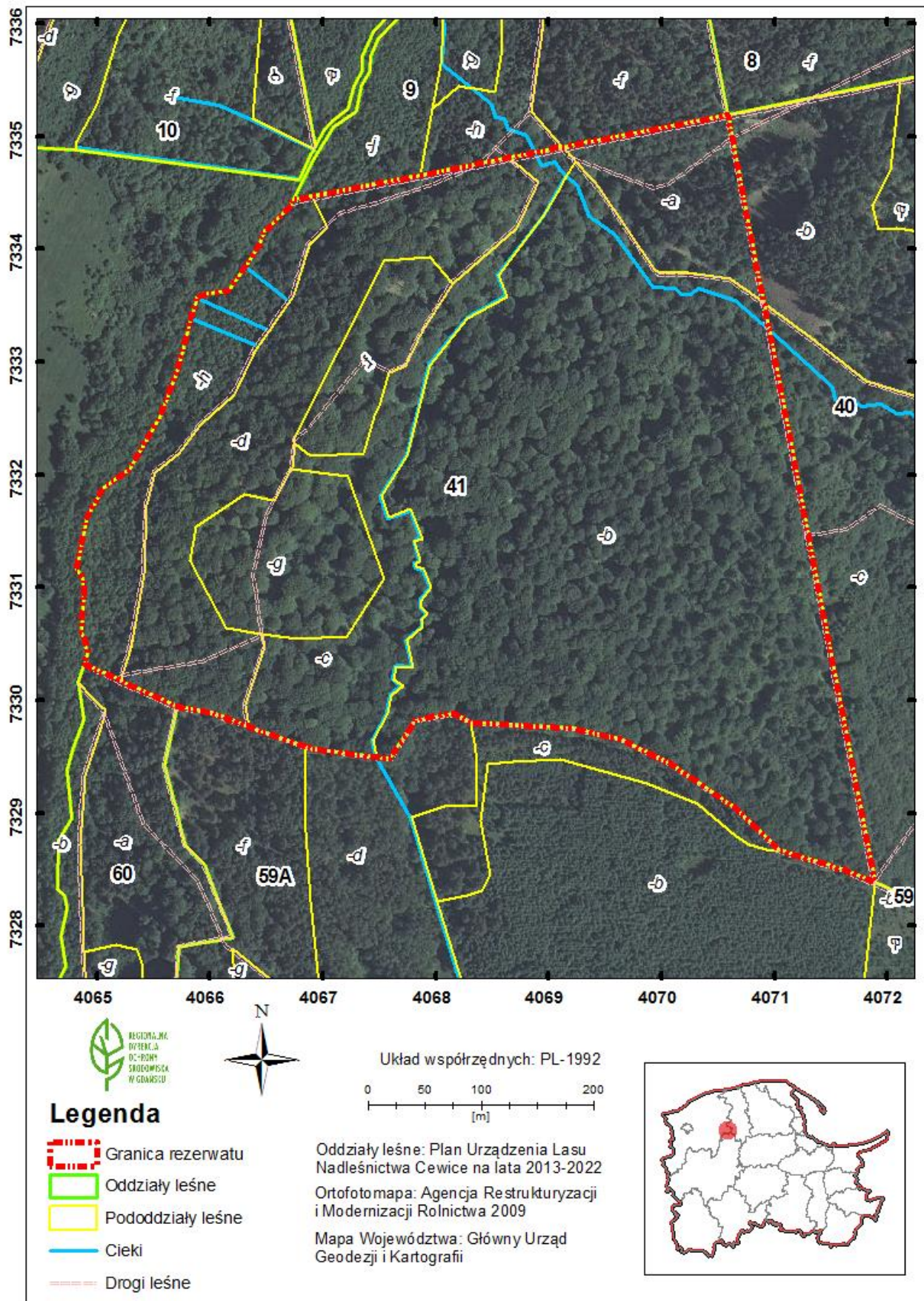

Załącznik nr 3

Polożenie i przebieg granicy rezerwatu na tle mapy ewidencyjnej gminy Potęgowo.

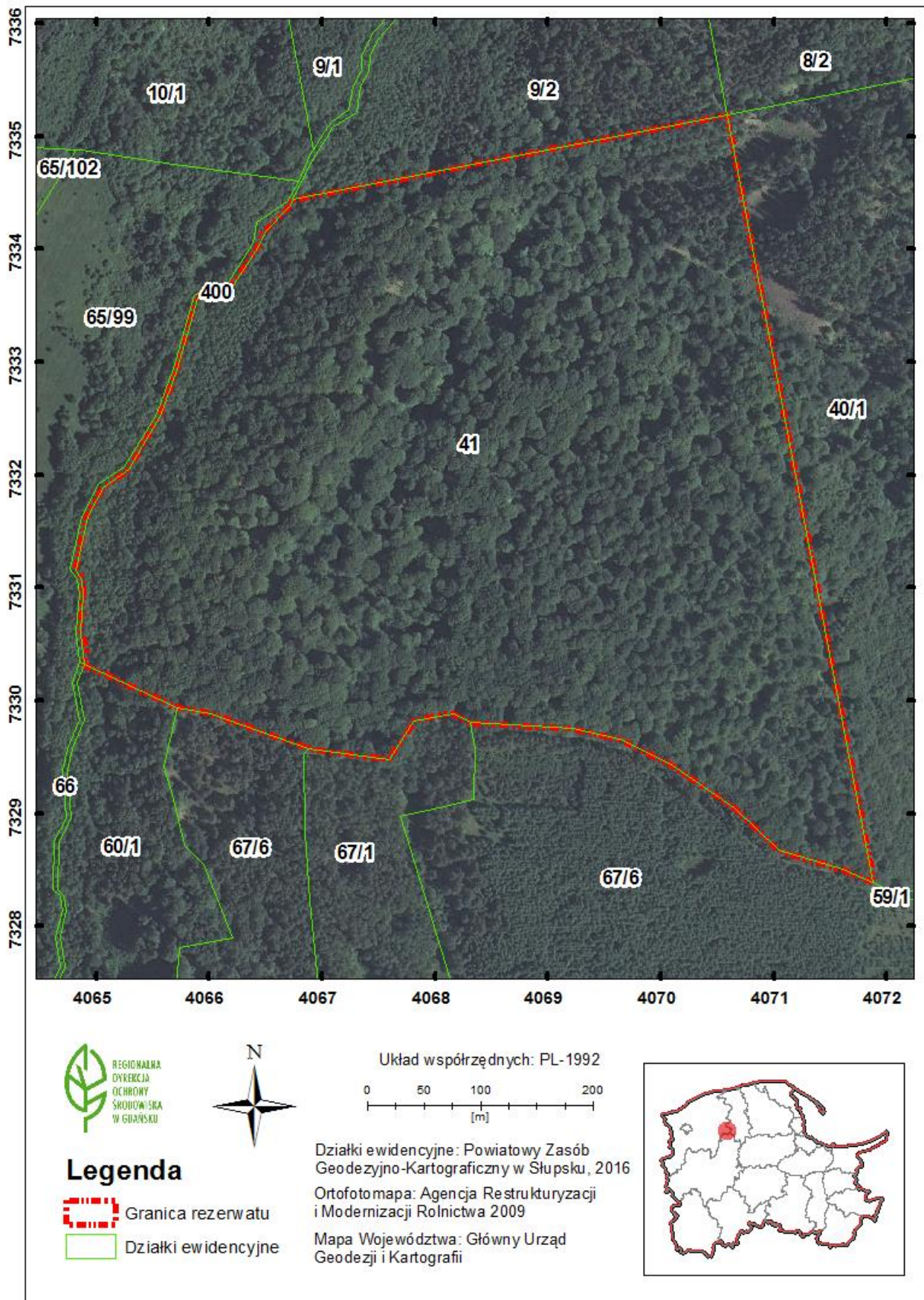

Załącznik nr 4

Przebieg granicy rezerwatu w postaci współrzędnych punktów jej załamania w układzie współrzędnych płaskich prostokątnych PL-1992.

| Lp. | x | y |
|-----|-----------|-----------|
| 1 | 733116,07 | 406481,99 |
| 2 | 733163,49 | 406492,33 |
| 3 | 733189,47 | 406506,68 |
| 4 | 733205,54 | 406529,25 |
| 5 | 733230,58 | 406544,45 |
| 6 | 733252,72 | 406556,64 |
| 7 | 733293,44 | 406572,13 |
| 8 | 733338,27 | 406584,27 |
| 9 | 733356,48 | 406589,21 |
| 10 | 733357,45 | 406589,47 |
| 11 | 733361,04 | 406599,63 |
| 12 | 733362,68 | 406617,42 |
| 13 | 733384,08 | 406631,38 |
| 14 | 733402,27 | 406643,23 |
| 15 | 733416,12 | 406649,35 |
| 16 | 733424,94 | 406658,13 |
| 17 | 733438,87 | 406672,02 |
| 18 | 733440,44 | 406672,80 |
| 19 | 733443,86 | 406674,49 |
| 20 | 733447,19 | 406691,44 |
| 21 | 733464,66 | 406780,25 |
| 22 | 733465,01 | 406782,03 |
| 23 | 733466,03 | 406787,21 |
| 24 | 733476,44 | 406840,15 |
| 25 | 733481,49 | 406865,83 |
| 26 | 733484,05 | 406878,85 |
| 27 | 733485,91 | 406888,30 |
| 28 | 733486,11 | 406889,32 |
| 29 | 733488,98 | 406903,89 |
| 30 | 733489,78 | 406907,96 |
| 31 | 733490,45 | 406911,39 |
| 32 | 733490,79 | 406913,10 |
| 33 | 733492,51 | 406921,77 |
| 34 | 733495,20 | 406935,49 |
| 35 | 733495,64 | 406937,78 |
| 36 | 733519,23 | 407057,68 |
| 37 | 733519,61 | 407059,60 |
| 38 | 733516,62 | 407060,17 |
| 39 | 733499,39 | 407063,46 |
| 40 | 733486,65 | 407065,89 |
| 41 | 733363,23 | 407089,48 |
| 42 | 733352,19 | 407091,59 |
| 43 | 733350,04 | 407092,00 |
| 44 | 733341,32 | 407093,67 |
| 45 | 733327,61 | 407096,29 |
| 46 | 733146,07 | 407130,98 |
| 47 | 732840,29 | 407189,42 |
| 48 | 732838,18 | 407189,82 |
| 49 | 732838,82 | 407188,37 |
| 50 | 732839,17 | 407187,57 |
| 51 | 732850,81 | 407161,18 |
| 52 | 732867,86 | 407104,64 |
| 53 | 732905,29 | 407065,61 |
| 54 | 732944,37 | 407007,65 |
| 55 | 732965,84 | 406964,30 |
| 56 | 732975,59 | 406922,15 |
| 57 | 732980,60 | 406831,69 |
| 58 | 732988,19 | 406816,96 |
| 59 | 732982,21 | 406781,31 |
| 60 | 732948,24 | 406760,06 |
| 61 | 732948,89 | 406755,13 |
| 62 | 732949,80 | 406748,42 |
| 63 | 732949,82 | 406748,25 |
| 64 | 732949,94 | 406747,38 |
| 65 | 732957,60 | 406690,51 |
| 66 | 732957,87 | 406688,53 |
| 67 | 732959,58 | 406683,73 |
| 68 | 732976,95 | 406635,13 |
| 69 | 732977,31 | 406634,13 |
| 70 | 732977,35 | 406634,03 |
| 71 | 732988,75 | 406602,12 |
| 72 | 732994,12 | 406571,59 |
| 73 | 733017,42 | 406521,60 |
| 74 | 733018,07 | 406520,22 |
| 75 | 733032,44 | 406489,41 |
| 76 | 733041,42 | 406492,10 |
| 77 | 733060,38 | 406486,40 |
| 78 | 733094,32 | 406488,82 |
| 79 | 733107,33 | 406487,20 |
| 80 | 733116,07 | 406481,99 |