

**Projekt**  
**ZARZĄDZENIE**  
**REGIONALNEGO DYREKTORA**  
**OCHRONY ŚRODOWISKA W GDAŃSKU**  
**z dnia ..... roku**  
**zmieniające zarządzenie w sprawie ustanowienia planu ochrony**  
**dla rezerwatu przyrody „Białogóra”**

Na podstawie art. 19 ust. 6 ustawy z dnia 16 kwietnia 2004 roku o ochronie przyrody (Dz. U. z 2015 r. poz. 1651 t.j.) zarządza się, co następuje:

§ 1. W zarządzeniu Regionalnego Dyrektora Ochrony Środowiska w Gdańsku z dnia 12 marca 2014 r. w sprawie ustanowienia planu ochrony dla rezerwatu przyrody „Białogóra” (Dz. Urz. Woj. Pom. z 2014 r. poz. 1319) wprowadza się następujące zmiany:

- 1) § 3. otrzymuje brzmienie:
  1. Mapę obszaru Natura 2000 Białogóra PLH220003 w części pokrywającej się z obszarem rezerwatu określa załącznik nr 1 do zarządzenia.
  2. Opis granic obszaru Natura 2000 Białogóra PLH220003 w części pokrywającej się z obszarem rezerwatu określa załącznik nr 2 do zarządzenia.
- 2) załącznik nr 2 otrzymuje brzmienie jak załącznik nr 2 do niniejszego zarządzenia;
- 3) załącznik nr 4 otrzymuje brzmienie jak załącznik nr 3 do niniejszego zarządzenia;
- 4) załącznik nr 5 otrzymuje brzmienie jak załącznik nr 4 do niniejszego zarządzenia;
- 5) załącznik nr 8 otrzymuje brzmienie jak załącznik nr 5 do niniejszego zarządzenia.

§ 2. Zarządzenie wchodzi w życie po upływie 14 dni od dnia ogłoszenia.

Załączniki do zarządzenia  
Regionalnego Dyrektora  
Ochrony Środowiska w Gdańsku  
z dnia..... r.

Załącznik nr 1

Mapa obszaru Natura 2000 Białogóra PLH220003 w części pokrywającej się  
z obszarem rezerwatu.

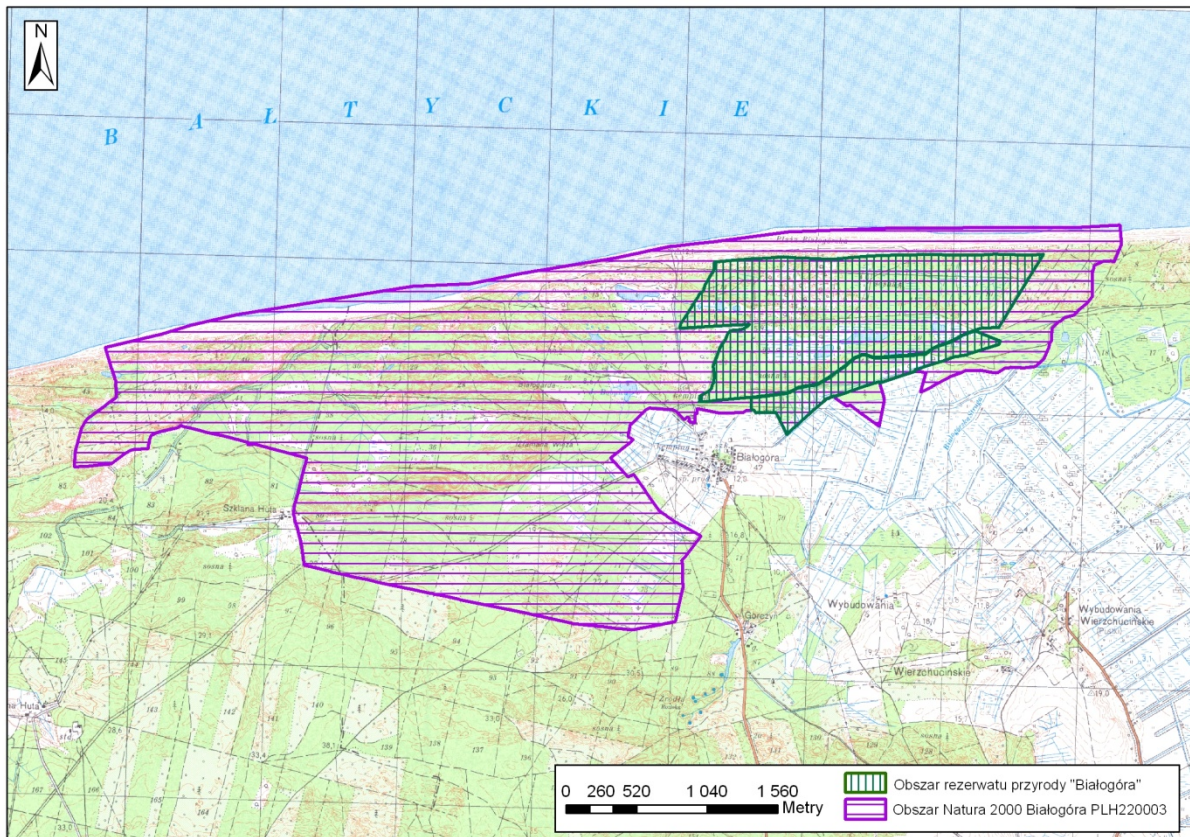

## Załącznik nr 2

Opis granic obszaru Natura 2000 Białogóra PLH220003 w części pokrywającej się z obszarem rezerwatu - wykaz współrzędnych punktów załamania granicy części obszaru Natura 2000 pokrywającego się z obszarem rezerwatu wykonanych w układzie współrzędnych płaskich prostokątnych PL-1992.

Północna część obszaru Natura 2000 Białogóra PLH220003 w części pokrywającej się z obszarem rezerwatu (teren położony na północ od drogi gminnej - działki ewidencyjne nr 361).

Lp.	x	y	Lp.	x	y	Lp.	x	y
1	773990,69	435298,26	36	773502,06	433838,05	71	773823,12	433234,57
2	773929,61	435260,65	37	773491,01	433783,15	72	773847,48	433249,30
3	773929,77	435259,58	38	773477,06	433756,04	73	773881,85	433260,18
4	773931,67	435247,08	39	773456,76	433718,32	74	773889,75	433265,58
5	773935,01	435225,10	40	773455,81	433713,35	75	773893,19	433267,93
6	773931,22	435207,80	41	773455,42	433711,36	76	773907,55	433285,68
7	773926,99	435182,45	42	773445,70	433661,09	77	773910,53	433297,32
8	773931,04	435146,35	43	773423,25	433479,74	78	773910,81	433316,32
9	773913,26	435090,67	44	773419,97	433453,25	79	773914,12	433345,32
10	773912,01	435087,20	45	773418,85	433441,19	80	773917,66	433366,06
11	773910,11	435081,96	46	773418,67	433439,21	81	773922,29	433377,75
12	773881,17	435001,82	47	773394,59	433179,84	82	773934,10	433397,90
13	773836,86	434921,85	48	773390,51	433124,77	83	773945,99	433415,58
14	773835,90	434919,28	49	773386,01	433063,95	84	773946,25	433415,86
15	773795,66	434810,52	50	773385,19	433052,98	85	773950,53	433420,39
16	773783,17	434781,17	51	773390,56	433055,11	86	773955,78	433425,32
17	773743,49	434719,49	52	773411,88	433060,67	87	773955,24	433416,24
18	773735,08	434642,70	53	773429,98	433062,83	88	773954,93	433411,04
19	773730,01	434596,34	54	773430,19	433062,95	89	773952,70	433373,82
20	773729,77	434592,77	55	773459,90	433118,13	90	773947,78	433291,52
21	773725,11	434523,97	56	773460,34	433118,95	91	773946,46	433269,49
22	773711,99	434363,42	57	773481,23	433141,05	92	773943,86	433226,07
23	773713,32	434341,82	58	773510,87	433151,41	93	773943,77	433224,47
24	773731,40	434284,41	59	773522,26	433157,51	94	773935,85	433092,05
25	773731,44	434265,54	60	773552,67	433162,50	95	773932,48	433035,81
26	773731,45	434263,50	61	773577,08	433164,83	96	773924,87	432908,60
27	773731,50	434247,51	62	773577,38	433164,85	97	773925,94	432908,85
28	773722,20	434224,77	63	773609,64	433162,88	98	773943,70	432913,06
29	773711,48	434201,12	64	773637,69	433159,20	99	773960,04	432919,30
30	773684,32	434166,52	65	773651,08	433157,45	100	774016,81	432955,59
31	773652,39	434130,92	66	773691,13	433171,79	101	774066,59	432987,40
32	773561,68	434000,01	67	773721,29	433185,86	102	774069,53	432989,28
33	773516,06	433923,89	68	773755,65	433197,15	103	774112,56	433015,27
34	773513,68	433907,55	69	773781,75	433208,63	104	774126,26	433025,50
35	773507,55	433865,35	70	773803,72	433219,98	105	774134,39	433031,58

Lp.	x	y	Lp.	x	y	Lp.	x	y
106	774160,46	433046,05	124	774445,00	433583,57	142	774465,35	434846,39
107	774178,29	433055,95	125	774450,30	433677,69	143	774465,26	434979,32
108	774188,66	433069,04	126	774445,29	433765,05	144	774465,25	434993,86
109	774198,89	433086,67	127	774445,17	433767,10	145	774465,23	435022,50
110	774247,29	433097,95	128	774445,05	433769,11	146	774467,13	435156,26
111	774313,69	433138,00	129	774441,10	433837,92	147	774469,30	435220,52
112	774321,98	433143,00	130	774439,40	433867,63	148	774469,37	435222,78
113	774336,13	433152,67	131	774432,74	434033,35	149	774470,57	435257,75
114	774338,99	433154,63	132	774449,73	434194,60	150	774467,80	435382,65
115	774356,41	433163,65	133	774455,24	434286,03	151	774461,81	435452,13
116	774362,59	433166,86	134	774457,33	434320,75	152	774465,52	435542,43
117	774382,11	433166,02	135	774458,31	434354,48	153	774471,79	435594,37
118	774412,34	433164,72	136	774458,37	434356,52	154	774445,41	435578,15
119	774425,14	433289,83	137	774461,54	434466,73	155	774384,09	435540,46
120	774436,66	433435,72	138	774463,63	434579,80	156	774323,32	435503,04
121	774438,41	433466,63	139	774465,05	434612,04	157	773990,69	435298,26
122	774438,51	433468,48	140	774465,09	434613,06			
123	774441,52	433521,92	141	774469,14	434705,21			

Południowa część obszaru Natura 2000 Białogóra PLH220003 w części pokrywającej się z obszarem rezerwatu (teren położony na południe od drogi gminnej - działki ewidencyjnej nr 361).

Lp.	x	y	Lp.	x	y	Lp.	x	y
1	773715,52	434937,27	33	773193,06	433752,94	65	773727,23	434263,17
2	773693,39	434872,34	34	773144,33	433698,76	66	773727,16	434265,00
3	773687,30	434854,45	35	773162,42	433689,95	67	773726,52	434283,31
4	773687,79	434854,71	36	773299,95	433623,03	68	773708,44	434340,72
5	773654,08	434750,95	37	773306,97	433619,62	69	773705,80	434363,80
6	773625,87	434664,15	38	773304,59	433471,36	70	773708,95	434401,98
7	773619,76	434645,34	39	773323,78	433457,44	71	773725,03	434596,81
8	773610,53	434648,31	40	773322,90	433440,17	72	773729,33	434640,66
9	773583,53	434568,22	41	773324,39	433440,18	73	773731,76	434665,45
10	773563,29	434507,90	42	773375,51	433440,50	74	773732,12	434669,15
11	773522,91	434386,40	43	773413,80	433440,75	75	773737,38	434722,76
12	773524,93	434385,51	44	773414,48	433448,14	76	773777,68	434781,62
13	773534,34	434382,44	45	773414,98	433453,55	77	773791,14	434812,95
14	773494,84	434260,90	46	773440,92	433662,54	78	773825,20	434912,98
15	773447,02	434117,01	47	773449,96	433709,35	79	773826,07	434915,54
16	773424,47	434049,16	48	773451,97	433719,77	80	773854,35	434964,63
17	773425,79	434048,43	49	773454,66	433724,76	81	773876,53	435003,12
18	773427,07	434047,73	50	773455,99	433727,22	82	773906,51	435089,59
19	773426,36	434045,80	51	773472,27	433757,49	83	773907,00	435091,01
20	773426,18	434045,32	52	773486,23	433784,60	84	773888,09	435136,24
21	773413,20	434010,14	53	773499,17	433848,78	85	773830,13	435274,93
22	773408,13	433996,39	54	773502,85	433867,06	86	773828,30	435274,09
23	773352,68	433931,00	55	773508,21	433903,91	87	773821,10	435270,79
24	773333,42	433908,29	56	773511,36	433925,60	88	773818,73	435269,71
25	773328,32	433902,27	57	773557,27	434002,29	89	773808,93	435265,22
26	773316,78	433889,57	58	773596,19	434058,51	90	773734,81	435033,77
27	773288,66	433858,63	59	773601,41	434066,05	91	773732,50	435034,71
28	773258,84	433825,82	60	773648,28	434133,77	92	773732,41	435034,14
29	773236,12	433800,81	61	773680,22	434169,36	93	773727,55	435006,15
30	773235,30	433799,90	62	773707,65	434204,34	94	773716,78	434944,23
31	773234,95	433799,51	63	773718,37	434227,98	95	773715,63	434937,59
32	773225,94	433789,49	64	773727,66	434250,73	96	773715,52	434937,27

### Załącznik 3

Identyfikacja istniejących i potencjalnych zagrożeń dla zachowania właściwego stanu ochrony siedlisk przyrodniczych będących przedmiotami ochrony obszaru Natura 2000 Białogóra PLH220003.

Lp.	Przedmiot ochrony	Identyfikacja istniejących i potencjalnych zagrożeń
Zagrożenia istniejące		
1.	Siedlisko przyrodnicze: 2180 Lasy mieszane i bory na wydmach nadmorskich.	<ol style="list-style-type: none"> <li>1) Funkcjonujące rowy melioracyjne w granicach rezerwatu i jego sąsiedztwie powodujące zaburzenie naturalnych stosunków wodnych i degenerację runa boru nadmorskiego;</li> <li>2) nadmierne zwarcie drzewostanów w borach nadmorskich porastających wydmy powodujące zaburzony rozwój niższych warstw lasu: uniemożliwienie rozwoju światłożądnych gatunków runa, ograniczenie naturalnego odnowienia sosny, brak martwego drewna;</li> <li>3) znaczna i postępująca presja turystyczna i rekreacyjna, zwłaszcza w sezonie letnim, powodująca mechaniczne niszczenie roślinności i gleby, zaśmiecanie, zawlekanie obcych gatunków roślin;</li> <li>4) możliwy wzrost antropopresji w przypadku rozwoju zabudowy w bezpośrednim sąsiedztwie rezerwatu lub rozbudowy infrastruktury drogowej oraz parkingów przy południowej granicy rezerwatu.</li> </ol>
2.	Siedlisko przyrodnicze: 2190 Wilgotne zagłębienia międzywydmowe.	<ol style="list-style-type: none"> <li>1) Funkcjonujące rowy melioracyjne w granicach rezerwatu i jego sąsiedztwie powodujące zaburzenie naturalnych stosunków wodnych i zniekształcenie zbiorowisk roślinnych;</li> <li>2) sukcesja roślinności krzewiastej i drzewiastej w nieleśnych zagłębieniach międzywydmowych: ustępowanie światłolubnych gatunków i zbiorowisk roślinnych.</li> </ol>
Zagrożenia potencjalne		
3.	Siedlisko przyrodnicze: 2130 Nadmorskie wydmy szare.	Sukcesja w kierunku borów nadmorskich.

## Załącznik nr 4

Cele działań ochronnych w stosunku do poszczególnych przedmiotów ochrony obszaru Natura 2000 Białogóra PLH220003.

Lp.	Przedmiot ochrony	Cele działań ochronnych
1.	Siedlisko przyrodnicze: 2180 Lasy mieszane i bory na wydmach nadmorskich.	Utrzymanie siedliska we właściwym stanie ochrony (FV) poprzez: 1) ograniczenie negatywnego wpływu rowów melioracyjnych na siedlisko; 2) umożliwienie rozwoju niższych warstw lasu oraz stymulację naturalnego odnowienia sosny poprzez przywrócenie właściwego dla borów nadmorskich, przerywanego zwarcia drzewostanów; 3) ograniczenie nadmiernej i nieukierunkowanej antropopresji.
2.	Siedlisko przyrodnicze: 2190 Wilgotne zagłębienia międzywydmowe.	Utrzymanie siedliska we właściwym stanie ochrony (FV) poprzez: 1) eliminację lub ograniczenie negatywnego wpływu rowów melioracyjnych na siedlisko; 2) ograniczenie udziału gatunków krzewiastych w fitocenozach nieleśnych, zwłaszcza: <i>Eleocharitetum multicaulis</i> , <i>Ranunculo-Juncetum bulbosi</i> , <i>Sphagno tenelli-Rhynchosporietum albae</i> .
3.	Siedlisko przyrodnicze: 2130 Nadmorskie wydmy szare.	Utrzymanie powierzchni siedliska przynajmniej na dotychczasowym poziomie (0,6 ha).

## Załącznik nr 5

Działania ochronne dotyczące ochrony czynnej siedlisk przyrodniczych będących przedmiotami ochrony obszaru Natura 2000 Białogóra PLH220003, ze wskazaniem podmiotów odpowiedzialnych za ich wykonanie i obszarów ich wdrażania.

Lp.	Przedmiot ochrony	Rodzaj działań ochronnych	Obszar wdrażania <sup>1)</sup>	Podmiot odpowiedzialny za wykonanie
1.	Siedlisko przyrodnicze: 2180 Lasy mieszane i bory na wydmach nadmorskich.	1) Przywrócenie właściwego, przerywanego zwarcia drzewostanów poprzez usunięcie części drzew; 2) utrzymanie infrastruktury służącej ukierunkowaniu ruchu turystycznego i ograniczeniu antropopresji, sprzątanie rezerwatu; 3) zablokowanie liniowego odpływu wody.	1) Oddziały: 10c, 10g, 10j, 10m, 11k, 12b (część), 12c, 12d, 13b, 13c, 14g, 14j, 21a, 21g, 21h, 21i, 22c, 22f, 22g; 2) cały rezerwat – wg potrzeb; 3) oddziały: 10, 11, 14, 19, 20, 21.	1) i 2) Nadleśnictwo Choczewo; 3) RDOŚ w Gdańsku.
2.	Siedlisko przyrodnicze: 2190 Wilgotne zagłębienia międzywydmowe.	1) Ocena obecności nalotów krzewów i drzew; w razie potrzeby - usuwanie; 2) renaturalizacja poprzez usunięcie krzewów i drzew, w tym również woskownicy europejskiej; 3) zablokowanie liniowego odpływu wody.	1) Oddziały: 14h, 20b; 2) oddziały: 20c, 20d, 21c; 3) oddziały: 10, 11, 14, 19, 20, 21.	RDOŚ w Gdańsku, Nadleśnictwo Choczewo.
3.	Siedlisko przyrodnicze: 2130 Nadmorskie wydmy szare.	Ocena obecności samosiewów krzewów i drzew; w razie potrzeby – usuwanie.	Oddziały: 10h, 13a.	RDOŚ w Gdańsku, Nadleśnictwo Choczewo.

<sup>1)</sup> Nadleśnictwo Choczewo, obręb Choczewo, leśnictwo Białogóra, wg Planu Urządzenia Lasu na lata 2004-2013.



## Uzasadnienie

Plan ochrony dla rezerwatu przyrody „Białogóra” został ustanowiony zarządzeniem Regionalnego Dyrektora Ochrony Środowiska w Gdańsku z dnia 12 marca 2014 r. w sprawie ustanowienia planu ochrony dla rezerwatu przyrody „Białogóra” (Dz. Urz. Woj. Pom. z 2014 r. poz. 1319).

Minister Środowiska, w ramach kontroli powyższego zarządzenia na podstawie § 5 ust. 2 rozporządzenia Prezesa Rady Ministrów z dnia 23 grudnia 2009 r. w sprawie trybu kontroli aktów prawa miejscowego ustanowionych przez wojewodę i organy administracji niezespolonej (Dz. U. Nr 222, poz. 1754) oraz w związku z upoważnieniem Prezesa Rady Ministrów z dnia 16 czerwca 2010r. do dokonywania kontroli zgodności aktów prawa miejscowego z polityką Rady Ministrów, pismem z dnia 18 sierpnia 2014 r. (DP-074-47/25650/14/JJ), stwierdził uchybienia uzasadniające zmianę ww. zarządzenia przez Regionalnego Dyrektora Ochrony Środowiska w Gdańsku we własnym zakresie.

Minister Środowiska wskazał następujące nieprawidłowości:

- 1) „W załączniku nr 2 do zarządzenia dotyczącego rezerwatu przyrody Białogóra zawarto w wykazie współrzędnych punktu załamania opis granic rezerwatu na tle obszaru Natura 200 Białogóra. W ww. wykazie brakuje dwóch punktów, zlokalizowanych w południowej części rezerwatu”.
- 2) „W załączniku nr 4 i 5 do zarządzenia dotyczącego rezerwatu przyrody Białogóra brak jest odniesienia do siedliska nadmorskie wydmy szare.”

Uwzględniając powyższe uwagi, niniejsze zarządzenie wprowadza następujące zmiany do zarządzenia Regionalnego Dyrektora Ochrony Środowiska w Gdańsku z dnia 12 marca 2014 r. w sprawie ustanowienia planu ochrony dla rezerwatu przyrody „Białogóra”:

- 1) zmieniono treść załącznika nr 2 dodając w wykazie współrzędnych brakujące 2 punkty oraz 3 dodatkowe punkty w celu bardziej precyzyjnego opisu granic obszaru. Zamieniono również kolejność kolumn zawierających współrzędne x i y. Jednocześnie przeredagowano brzmienie § 3, który odwołuje się do załącznika nr 2, gdyż w planie ochrony rezerwatu przyrody, który pokrywa się z obszarem Natura 2000 powinien znajdować się opis granic obszaru Natura 2000 wchodzącego w skład rezerwatu, a nie opis granic rezerwatu. W związku z powyższym zmieniono również tytuły załączników 1 i 2, chociaż treść załącznika nr 1 nie uległa zmianie. Zmiany te wynikają z uwag Ministra Środowiska dotyczących innych aktów prawa miejscowego ustanowionych przez Regionalnego Dyrektora Ochrony Środowiska w Gdańsku;
- 2) zmieniono treść załącznika nr 4 poprzez dodanie ustępu 3 zawierającego potencjalne zagrożenia dla siedliska 2130 Nadmorskie wydmy szare;
- 3) zmieniono treść załącznika nr 5 precyzując cele działań ochronnych dla siedlisk przyrodniczych;
- 4) zmieniono treść załącznika nr 8 poprzez dodanie ustępu 3 zawierającego działania ochronne określone dla siedliska 2130 Nadmorskie wydmy szare.

W rezerwacie „Białogóra”, w przeciwieństwie do obszaru Natura 2000 Białogóra PLH220003, nie występują powierzchniowo niezależne wydmy identyfikowane jako siedlisko 2130. Niewielkie płyty (dwa, o łącznej powierzchni 0,6 ha) wykształciły się w lukach w drzewostanie i zaroślach kosówki na wydmach. Ze względu na wiek fitocenozy leśnych, a także obecność w rezerwacie płatów nasadzeń kosówki osiągającej około 70 lat, istnieje duże prawdopodobieństwo, że w miejscach, w których będzie następowało zamieranie sosny lub kosodrzewiny będą tworzyły się w sposób naturalny fragmenty wydmy szarej. Jednak ze względu na brak danych na temat przeżywalności kosówki sadzonej na wydmach nadmorskich, nie można określić przedziału czasowego, w jakim ten proces będzie zachodził. Przyjęto zatem, że oba płyty siedliska będą monitorowane i w przypadku możliwego zagrożenia, jakim jest sukcesja gatunków drzewiastych, zostaną podjęte działania ochronne polegające na usuwaniu samosiewów tych gatunków.

W niniejszym zarządzeniu, dla spójności całego planu ochrony, zachowano opis i układ wydziałów leśnych Nadleśnictwa Choczewo wg PUL na lata 2004-2013.