



DZIENNIK URZĘDOWY

WOJEWÓDZTWA POMORSKIEGO

Gdańsk, dnia 26 października 2015 r.

Poz. 3251

ZARZĄDZENIE REGIONALNEGO DYREKTORA OCHRONY ŚRODOWISKA W GDAŃSKU

z dnia 13 października 2015 r.

w sprawie rezerwatu przyrody „Zdrójno”¹⁾

Na podstawie art. 13 ust. 3 ustawy z dnia 16 kwietnia 2004 roku o ochronie przyrody (Dz. U. z 2013 r. poz. 627 ze zm.²⁾), zarządza się, co następuje:

§ 1. Rezerwat przyrody „Zdrójno”, zwany dalej „rezerwatem”, obejmuje obszar

o powierzchni 168,97 ha położony w województwie pomorskim, w powiecie starogardzkim, w gminie Osiek.

§ 2. 1. W skład rezerwatu wchodzi grunt Skarbu Państwa w zarządzie Nadleśnictwa Lubichowo oraz Marszałka Województwa Pomorskiego.

2. Wykaz gruntów wchodzących w skład rezerwatu, w tym wydzieleń leśnych Nadleśnictwa Lubichowo, Obrębów Lubichowo i Osieczna³⁾ oraz działek ewidencyjnych gminy Osiek, obrębu Kasparus, zawiera załącznik nr 1 do zarządzenia.

3. Wykaz współrzędnych punktów załamania granicy rezerwatu wykonanych w układzie współrzędnych płaskich prostokątnych PL-1992 zawiera załącznik nr 2 do zarządzenia.

4. Przebieg granicy rezerwatu na mapie Nadleśnictwa Lubichowo, Obrębów Lubichowo i Osieczna przedstawia załącznik nr 3 do zarządzenia.

5. Przebieg granicy rezerwatu na mapie ewidencyjnej gminy Osiek, obrębu Kasparus przedstawia załącznik nr 4 do zarządzenia.

§ 3. 1. Celem ochrony w rezerwacie jest zachowanie ekosystemów jeziora i rzeki Brzeżanek oraz otaczających je lasów stanowiących obszar występowania wielu rzadkich gatunków roślin i zwierząt, głównie bobrów i ptaków.

2. Określa się:

1) rodzaj rezerwatu: leśny (L);

2) typ: biocenotyczny i fizjocenotyczny (PBf), podtyp: biocenoz naturalnych i półnaturalnych – ze względu na dominujący przedmiot ochrony;

¹⁾ Zarządzenie było poprzedzone zarządzeniem Ministra Leśnictwa i Przemysłu Drzewnego z dnia 24 listopada 1983 r. w sprawie uznania za rezerwaty przyrody (M.P. Nr 39, poz. 230), które utraciło moc z dniem wejścia w życie ustawy z dnia 16 kwietnia 2004 r. o ochronie przyrody; jednocześnie zgodnie z art. 153 ustawy, rezerwat utworzony przed dniem wejścia w życie ustawy stał się rezerwatem w rozumieniu tejże ustawy.

²⁾ Zmiany ustawy ogłoszone zostały w Dz. U. z 2013 r. poz. 628, poz. 842, z 2014 r. poz. 805, poz. 850, poz. 1002, poz. 1101, poz. 1863, z 2015 r. poz. 222, poz. 774, poz. 1045 oraz M.P z 2013 r. poz. 835, z 2014 r. poz. 958.

³⁾ Według Planu Urządzenia Lasu Nadleśnictwa Lubichowo na lata 2012-2021.

3) typ: różnych ekosystemów (EE), podtyp: lasów i wód (lw) – ze względu na główny typ ekosystemu.

§ 4. Nadzór nad rezerwatem przyrody sprawuje Regionalny Dyrektor Ochrony Środowiska w Gdańsku.

§ 5. Zarządzenie wchodzi w życie po upływie 14 dni od dnia ogłoszenia.

Regionalny Dyrektor
Ochrony Środowiska
w Gdańsku

Hanna Dzikowska

Załączniki do zarządzenia
Regionalnego Dyrektora Ochrony Środowiska w Gdańsku
z dnia 13 października 2015 r.

Załącznik nr 1

Wykaz gruntów wchodzących w skład rezerwatu.

Nadleśnictwo Lubichowo ⁴⁾						gmina Osiek, obręb Kasparus (0004)			
Obręb leśny	Leśnictwo	Oddział	Pododdział	Powierzchnia /ha/	Rodzaj powierzchni	Nr działki ewidencyjnej	Rodzaj użytku	Powierzchnia /ha/	Własność/ Zarząd
Lubichowo	Błędno	294	c	0,87	Drzewostan	294 (część)	Ls	2,89	Skarb Państwa/ Państwowe Gospodarstwo Leśne Lasy Państwowe Nadleśnictwo Lubichowo
			d	2,02	Drzewostan				
		295	a	2,59	Drzewostan	295 (część)	Ls	11,14	
			b	3,77	Drzewostan				
			c	1,41	Drzewostan				
			d	3,12	Drzewostan				
			~a	0,10	Linia				
			~c	0,15	Drogi Leśne				
Osieczna	Długie	318	b	3,10	Drzewostan	318/2 (część)	Ls	13,00	
			c	5,32	Drzewostan				
			d	2,78	Drzewostan				
			f	1,51	Drzewostan				
			~d	0,17	Drogi Leśne				
			~f	0,12	Drogi leśne				
	319	b	7,13	Drzewostan	319/1	Ls	22,95		

⁴⁾ Według Planu Urządzenia Lasu na lata 2012-2021.

Nadleśnictwo Lubichowo ⁴⁾						gmina Osiek, obręb Kasparus (0004)			
Obręb leśny	Leśnictwo	Oddział	Pod-oddział	Powierzchnia /ha/	Rodzaj powierzchni	Nr działki ewidencyjnej	Rodzaj użytku	Powierzchnia /ha/	Własność/ Zarząd
			c	0,88	Drzewostan				
			d	1,34	Drzewostan				
			f	0,32	Drzewostan				
			g	1,58	Drzewostan				
			h	6,56	Drzewostan				
			j	1,78	Drzewostan				
			k	2,18	Drzewostan				
			~d	0,35	Linie				
			~f	0,21	Drogi leśne				
			~g	0,25	Drogi leśne				
			~h	0,07	Drogi leśne				
			~i	0,01	Drogi leśne				
			~j	0,23	Drogi leśne				
			~k	0,06	Drogi leśne				
		320	a	0,44	Drzewostan	320	Ls	10,85	
			b	4,09	Drzewostan				
			c	3,58	Drzewostan				
			d	0,90	Drzewostan				
			f	1,02	N-zal				
			~a	0,50	Linie				

Nadleśnictwo Lubichowo ⁴⁾						gmina Osiek, obręb Kasparus (0004)						
Obręb leśny	Leśnictwo	Oddział	Pod-oddział	Powierzchnia /ha/	Rodzaj powierzchni	Nr działki ewidencyjnej	Rodzaj użytku	Powierzchnia /ha/	Własność/ Zarząd			
			~b	0,09	Drogi Leśne	332 (część)	Ls	8,08				
			~c	0,23	Drogi Leśne							
		332	c	2,28	Drzewostan							
			d	4,20	Drzewostan							
			f	0,90	Drzewostan							
			g	0,33	Drzewostan							
			~d	0,21	Drogi leśne							
			~f	0,05	Drogi leśne							
			~g	0,10	Drogi leśne							
			~h	0,01	Drogi leśne							
		333	b	8,24	Drzewostan					333/2 (część)	Ls	16,47
			c	5,82	Drzewostan							
			d	1,49	Drzewostan							
			~a	0,20	Linie							
			~d	0,06	Drogi leśne							
			~f	0,12	Drogi leśne							
			~g	0,22	Drogi leśne							
		344	c	0,81	Łąka					344	ŁV	0,81
			d	1,76	Drzewostan							

Nadleśnictwo Lubichowo ⁴⁾						gmina Osiek, obręb Kasparus (0004)			
Obręb leśny	Leśnictwo	Oddział	Pod-oddział	Powierzchnia /ha/	Rodzaj powierzchni	Nr działki ewidencyjnej	Rodzaj użytku	Powierzchnia /ha/	Własność/ Zarząd
	Brzeźnica		f	2,62	Drzewostan	(część)	Ls	4,49	
			~b	0,11	Drogi Leśne				
		321	a	4,14	Drzewostan	321/1 (część)	Ls	31,36	
			b	8,62	Drzewostan				
			f	1,60	Drzewostan				
			h	2,27	Drzewostan				
			i	0,88	Drzewostan				
			j	0,86	N-zal				
			k	11,68	Drzewostan				
			n	0,55	Drzewostan				
			~a	0,40	Drogi Leśne				
			~b	0,36	Drogi Leśne				
			322	a	0,27				
		b		1,63	Drzewostan				
		d		0,62	Drzewostan				
		f		6,49	Drzewostan				
		~a		0,18	Linie				
		~c		0,22	Drogi leśne				
		334	a	0,39	N-zal	334	Ls	12,16	
			b	1,13	Drzewostan				

Nadleśnictwo Lubichowo ⁴⁾						gmina Osiek, obręb Kasparus (0004)			
Obręb leśny	Leśnictwo	Oddział	Pod-oddział	Powierzchnia /ha/	Rodzaj powierzchni	Nr działki ewidencyjnej	Rodzaj użytku	Powierzchnia /ha/	Własność/ Zarząd
			c	1,80	Drzewostan	(część)			
			d	7,92	Drzewostan				
			~a	0,18	Linie				
			~b	0,30	Linie				
			~c	0,11	Drogi leśne				
			~d	0,04	Drogi leśne				
			~f	0,20	Drogi leśne				
			~g	0,09	Drogi leśne				
		334A	a	0,55	Drzewostan	333/1 (część)	Ls	8,94	
			b	2,16	Drzewostan				
			c	4,88	Drzewostan				
			d	1,08	Drzewostan				
			~a	0,27	Drogi leśne				
		345	a	0,24	Drzewostan	345 (część)	Ls	2,75	
			b	1,70	Drzewostan				
			f	0,27	Drzewostan				
			k	0,27	Drzewostan				
			~a	0,13	Linie				
			~b	0,14	Linie				
						13	Wp	6,48	Skarb

Nadleśnictwo Lubichowo ⁴⁾						gmina Osiek, obręb Kasparus (0004)			
Obręb leśny	Leśnictwo	Oddział	Pododdział	Powierzchnia /ha/	Rodzaj powierzchni	Nr działki ewidencyjnej	Rodzaj użytku	Powierzchnia /ha/	Własność/ Zarząd
							N	6,07	Państwa
						16	Wp	0,34	Skarb Państwa/ Marszałek Województwa Pomorskiego
						19	Wp	0,49	
						336	Wp	0,29	
Łącznie na gruntach w zarządzie Nadleśnictwa						155,30			
Łącznie na gruntach w zarządzie Marszałka Województwa Pomorskiego						1,12			
Łącznie pozostałe grunty Skarbu Państwa						12,55			
Łączna powierzchnia rezerwatu						168,97			

Załącznik nr 2

Wykaz współrzędnych punktów załamania granicy rezerwatu wykonanych w układzie współrzędnych płaskich prostokątnych PL-1992.

Lp.	x	y	Lp.	x	y	Lp.	x	y
1	653463,93	455324,73	41	652617,91	455979,49	81	652231,93	455933,76
2	653345,10	455359,77	42	652619,20	456002,98	82	652249,62	455888,83
3	653320,28	455379,79	43	652571,62	456088,65	83	652254,60	455876,19
4	653319,88	455378,37	44	652570,56	456105,53	84	652262,13	455862,42
5	653316,67	455381,72	45	652568,67	456135,33	85	652284,65	455825,54
6	653313,45	455385,08	46	652568,52	456137,74	86	652287,47	455821,68
7	653294,85	455404,47	47	652569,34	456140,79	87	652290,28	455817,83
8	653238,88	455462,79	48	652567,96	456141,69	88	652309,40	455791,64
9	653198,06	455505,33	49	652562,87	456145,00	89	652331,73	455761,06
10	653197,68	455505,76	50	652561,79	456146,12	90	652349,28	455737,02
11	653194,21	455509,74	51	652491,93	456218,60	91	652459,58	455624,09
12	653190,74	455513,72	52	652414,39	456256,12	92	652491,19	455570,07
13	653182,50	455523,18	53	652411,67	456343,35	93	652500,05	455554,94
14	653169,98	455534,66	54	652411,00	456364,79	94	652506,24	455547,35
15	653166,18	455535,84	55	652406,06	456364,24	95	652539,00	455498,27
16	653163,31	455536,73	56	652336,91	456358,18	96	652603,50	455420,60
17	653152,98	455539,93	57	652309,75	456355,80	97	652610,38	455412,31
18	653121,29	455544,95	58	652287,62	456381,83	98	652629,24	455372,78
19	653101,64	455555,16	59	652278,52	456396,84	99	652632,15	455366,57
20	653072,92	455572,05	60	652270,26	456402,25	100	652643,74	455341,80
21	652987,07	455622,53	61	652246,97	456429,65	101	652666,36	455308,12
22	652962,62	455636,91	62	652246,03	456430,76	102	652670,29	455302,26
23	652921,23	455661,24	63	652243,85	456431,01	103	652685,20	455280,07
24	652895,92	455676,13	64	652241,68	456431,25	104	652682,95	455280,74
25	652883,86	455683,22	65	652221,62	456433,50	105	652682,70	455280,81
26	652866,48	455693,44	66	652199,16	456447,91	106	652686,18	455276,66
27	652847,95	455702,06	67	652186,96	456449,62	107	652722,68	455233,02
28	652818,70	455735,05	68	652130,72	456457,52	108	652777,42	455179,26
29	652815,37	455738,80	69	652116,82	456467,72	109	652783,92	455170,87
30	652785,18	455789,54	70	652117,15	456465,00	110	652804,00	455144,92
31	652782,56	455793,94	71	652117,68	456460,62	111	652808,31	455139,34
32	652760,24	455831,47	72	652129,82	456381,08	112	652831,90	455108,85
33	652750,20	455848,33	73	652144,11	456307,69	113	652848,89	455086,89
34	652713,39	455910,21	74	652151,51	456269,65	114	652873,42	455054,76
35	652668,72	455950,57	75	652152,25	456265,85	115	652898,52	455021,88
36	652667,61	455949,34	76	652157,79	456237,38	116	652928,89	454982,09
37	652636,58	455925,21	77	652176,77	456104,98	117	652946,22	454959,89
38	652599,68	455920,42	78	652197,84	456033,53	118	652975,57	454922,28
39	652590,62	455919,25	79	652198,68	456031,39	119	652978,63	454918,36
40	652593,92	455928,74	80	652219,10	455979,23	120	652979,47	454917,28

Lp.	x	y	Lp.	x	y	Lp.	x	y
121	652982,88	454912,91	161	653323,09	453941,53	201	653410,23	453698,68
122	652992,25	454900,91	162	653324,44	453942,86	202	653404,31	453689,09
123	653009,22	454879,17	163	653324,77	453943,35	203	653408,27	453684,49
124	653056,33	454818,28	164	653336,83	453940,01	204	653422,75	453683,12
125	653114,67	454742,88	165	653342,01	453946,90	205	653433,21	453677,82
126	653115,13	454741,69	166	653411,25	453999,05	206	653447,44	453674,98
127	653141,30	454734,60	167	653414,62	453989,06	207	653495,37	453698,14
128	653145,16	454733,55	168	653421,41	453979,60	208	653500,71	453689,69
129	653144,40	454730,65	169	653428,04	453970,20	209	653532,55	453657,31
130	653134,51	454692,96	170	653422,59	453969,01	210	653564,69	453623,61
131	653175,29	454567,39	171	653417,49	453967,87	211	653620,94	453585,49
132	653196,07	454497,08	172	653410,55	453966,35	212	653676,77	453554,09
133	653202,94	454458,39	173	653404,61	453965,01	213	653678,62	453552,99
134	653215,69	454387,95	174	653403,37	453964,74	214	653682,20	453550,86
135	653217,21	454379,55	175	653403,06	453964,66	215	653691,20	453584,75
136	653221,71	454354,68	176	653400,32	453960,19	216	653698,91	453613,78
137	653227,33	454323,62	177	653398,38	453957,12	217	653713,08	453667,09
138	653227,96	454317,59	178	653392,34	453947,08	218	653726,68	453718,27
139	653228,29	454314,34	179	653401,27	453915,31	219	653746,48	453792,77
140	653228,63	454311,09	180	653409,44	453886,48	220	653747,18	453795,40
141	653231,20	454286,34	181	653413,69	453872,18	221	653771,53	453887,06
142	653236,25	454237,61	182	653415,04	453865,85	222	653772,30	453889,96
143	653230,89	454183,56	183	653408,90	453861,91	223	653788,22	453937,88
144	653226,93	454170,02	184	653406,70	453856,25	224	653790,16	453946,30
145	653225,53	454165,22	185	653407,65	453843,31	225	653801,89	453997,02
146	653224,13	454160,42	186	653406,33	453837,97	226	653804,16	454006,86
147	653220,66	454148,55	187	653398,22	453822,42	227	653817,64	454065,18
148	653223,00	454077,91	188	653405,96	453809,08	228	653830,79	454122,08
149	653204,92	454021,85	189	653402,01	453792,17	229	653838,37	454154,89
150	653203,70	454018,05	190	653400,88	453780,06	230	653839,05	454157,82
151	653199,87	454003,07	191	653403,46	453771,87	231	653845,74	454182,69
152	653198,81	453998,93	192	653410,27	453760,57	232	653852,58	454208,13
153	653196,20	453978,62	193	653407,79	453754,32	233	653869,15	454269,76
154	653183,97	453883,31	194	653399,92	453751,15	234	653869,23	454270,06
155	653183,65	453881,22	195	653399,17	453746,12	235	653887,27	454337,18
156	653182,97	453876,81	196	653408,25	453737,83	236	653894,50	454364,07
157	653218,51	453888,10	197	653414,99	453728,58	237	653909,84	454421,11
158	653291,98	453910,84	198	653415,80	453720,94	238	653931,94	454503,32
159	653316,87	453935,39	199	653414,62	453710,59	239	653932,72	454506,21
160	653319,98	453938,46	200	653408,26	453705,71	240	653953,92	454588,41

Lp.	x	y	Lp.	x	y	Lp.	x	y
241	653953,80	454592,87	253	653920,63	454921,04	264	653746,58	455170,80
242	653953,54	454602,98	254	653920,41	454922,10	265	653745,59	455172,46
243	653953,23	454615,35	255	653919,76	454925,40	266	653735,03	455197,29
244	653952,64	454656,50	256	653918,15	454934,92	267	653727,47	455219,18
245	653951,91	454707,52	257	653909,99	454961,39	268	653726,75	455221,26
246	653949,68	454775,28	258	653903,93	454978,79	269	653661,95	455227,54
247	653947,82	454825,24	259	653895,61	454991,27	270	653646,30	455233,91
248	653946,23	454830,42	260	653878,18	455012,80	271	653604,86	455267,65
249	653945,77	454832,03	261	653855,67	455036,01	272	653579,80	455288,06
250	653944,92	454835,00	262	653826,42	455072,15	273	653564,55	455295,06
251	653926,21	454900,47	263	653809,56	455092,99	274	653463,93	455324,73
252	653921,45	454917,11						

Załącznik nr 3

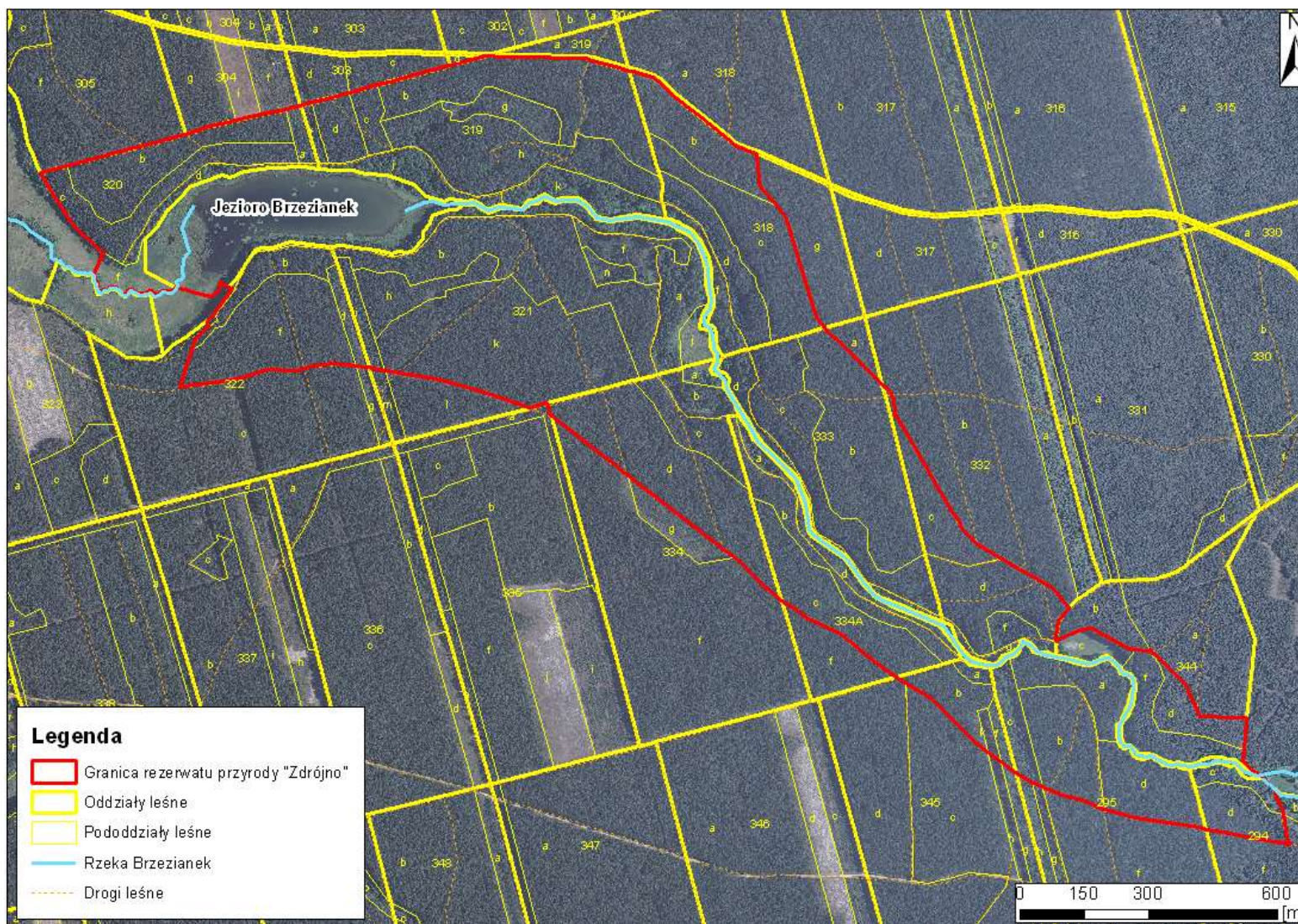
Przebieg granicy rezerwatu na mapie Nadleśnictwa Lubichowo, Obrębów Lubichowo i Osieczna⁵⁾

⁵⁾ Według Planu Urządzenia Lasu na lata 2012-2021.

Załącznik nr 4
Przebieg granicy rezerwatu na mapie ewidencyjnej gminy Osiek, obręb Kasparus.

