



DZIENNIK URZĘDOWY

WOJEWÓDZTWA POMORSKIEGO

Gdańsk, dnia piątek, 9 czerwca 2017 r.

Poz. 2227

ZARZĄDZENIE REGIONALNEGO DYREKTORA OCHRONY ŚRODOWISKA W GDAŃSKU

z dnia 6 czerwca 2017 r.

w sprawie rezerwatu przyrody „Jezioro Sporackie”¹⁾

Na podstawie art. 13 ust. 3 ustawy z dnia 16 kwietnia 2004 r. o ochronie przyrody (Dz. U. z 2016 r., poz. 2134 ze zm.²⁾) zarządza się, co następuje:

§ 1. Rezerwat przyrody pod nazwą "Jezioro Sporackie", zwany dalej „rezerwatem”, obejmuje obszar jeziora i lasu o powierzchni 17,64 ha³⁾, położony na terenie gminy Człuchów, w powiecie człuchowskim, w województwie pomorskim.

§ 2. W skład rezerwatu wchodzi grunty wskazane w załączniku nr 1 do zarządzenia

§ 3. 1. Położenie i przebieg granicy rezerwatu na tle mapy Nadleśnictwa Człuchów wskazano w załączniku nr 2 do zarządzenia.

2. Położenie i przebieg granicy rezerwatu na tle mapy ewidencyjnej gminy Człuchów wskazano w załączniku nr 3 do zarządzenia.

3. Przebieg granicy rezerwatu w postaci współrzędnych punktów jej załamania wskazano w załączniku nr 4 do zarządzenia.

§ 4. Celem ochrony w rezerwacie jest zachowanie ekosystemu jeziora lobeliowego oraz jego torfowiskowych i leśnych obrzeży, wraz z charakterystyczną roślinnością oraz populacjami cennych gatunków roślin i zwierząt.

§ 5. 1. Dla rezerwatu przyrody określa się rodzaj: Wodny (W).

2. Dla rezerwatu określa się typ i podtyp:

1) ze względu na dominujący przedmiot ochrony: Biocenotyczny i fizjocenotyczny (PBf), biocenozy naturalnych i półnaturalnych (bp),

2) ze względu na główny typ ekosystemu: Wodny (EW), jezior oligotroficznych (jo).

¹⁾ Zarządzenie było poprzedzone zarządzeniem Ministra Leśnictwa i Przemysłu Drzewnego z dnia 23 października 1965 r. w sprawie uznania za rezerwat przyrody (M.P. nr 64, poz. 360), które utraciło moc z dniem wejścia w życie ustawy z dnia 16 kwietnia 2004 r. o ochronie przyrody; jednocześnie zgodnie z art. 153 ustawy, rezerwat utworzony przed dniem wejścia w życie ustawy stał się rezerwatem w rozumieniu tejże ustawy.

²⁾ Zmiany ustawy wynikają z Dz. U. z 2015 r. poz. 1936, z 2016 r. poz. 2249 i 2260 oraz z 2017 r. poz. 132.

³⁾ Powierzchnia rezerwatu podana w oparciu o dane przestrzenne GIS (matematyczna powierzchnia rzutu poligonu opisanego współrzędnymi punktów załamania granicy rezerwatu, w układzie współrzędnych płaskich prostokątnych PL-1992).

§ 6. 1. Wokół rezerwatu wyznacza się otulinę obejmującą obszar lasu o powierzchni 51,49 ha⁴⁾, położoną na terenie gminy Człuchów, w powiecie człuchowskim, w województwie pomorskim.

2. Położenie i obszar otuliny rezerwatu na tle mapy Nadleśnictwa Człuchów wskazano w załączniku nr 2 do zarządzenia.

3. Położenie i obszar otuliny rezerwatu na tle mapy ewidencyjnej gminy Człuchów wskazano w załączniku nr 3 do zarządzenia.

4. Przebieg granic otuliny rezerwatu w postaci współrzędnych punktów jej załamania w układzie współrzędnych płaskich prostokątnych PL-1992 wskazano w załącznikach nr 4 i 5 do zarządzenia.

§ 7. Nadzór nad rezerwatem sprawuje Regionalny Dyrektor Ochrony Środowiska w Gdańsku.

§ 8. Zarządzenie wchodzi w życie po upływie 14 dni od dnia ogłoszenia.

Regionalny Dyrektor
Ochrony Środowiska
w Gdańsku

Danuta Makowska

⁴⁾ Powierzchnia otuliny rezerwatu podana w oparciu o dane przestrzenne GIS (matematyczna powierzchnia rzutu poligonu opisanego współrzędnymi punktów załamania granicy rezerwatu, w układzie współrzędnych płaskich prostokątnych PL-1992).

Załączniki do zarządzenia
Regionalnego Dyrektora Ochrony Środowiska w Gdańsku
z dnia 6 czerwca 2017 r.

Załącznik nr 1

Wykaz gruntów wchodzących w skład rezerwatu.

Nadleśnictwo Człuchów, Obręb Polnica, Leśnictwo Polnica ⁵⁾			Gmina Człuchów, obręb Polnica (0017) ⁶⁾		Własność/ zarząd
Oddział	Pododdział	Rodzaj powierzchni	Nr działki ewidencyjnej	Rodzaj użytku	
12	c	D-STAN	5012/1 (część)	Ls	Skarb Państwa/ Państwowe Gospodarstwo Leśne Lasy Państwowe Nadleśnictwo Człuchów
	d	TURYST.		Ls	
	f	D-STAN		Ls	
	~f	LINE		Ls	
	g	JEZIORO		Ws	
13	f	D-STAN	5013/1	Ls	
	~h	LINE		Ls	
	~d	LINE		Ls	

⁵⁾ Według Planu Urządzenia Lasu Nadleśnictwa Człuchów na lata 2013-2022.

⁶⁾ Numeracja działek ewidencyjnych oraz rodzaj użytku zgodnie z Państwowym Zasobem Geodezyjno-Kartograficznym w Człuchowie, 2016 r.

Załącznik nr 2

Położenie i przebieg granicy rezerwatu oraz obszar otuliny rezerwatu na tle mapy Nadleśnictwa Człuchów.

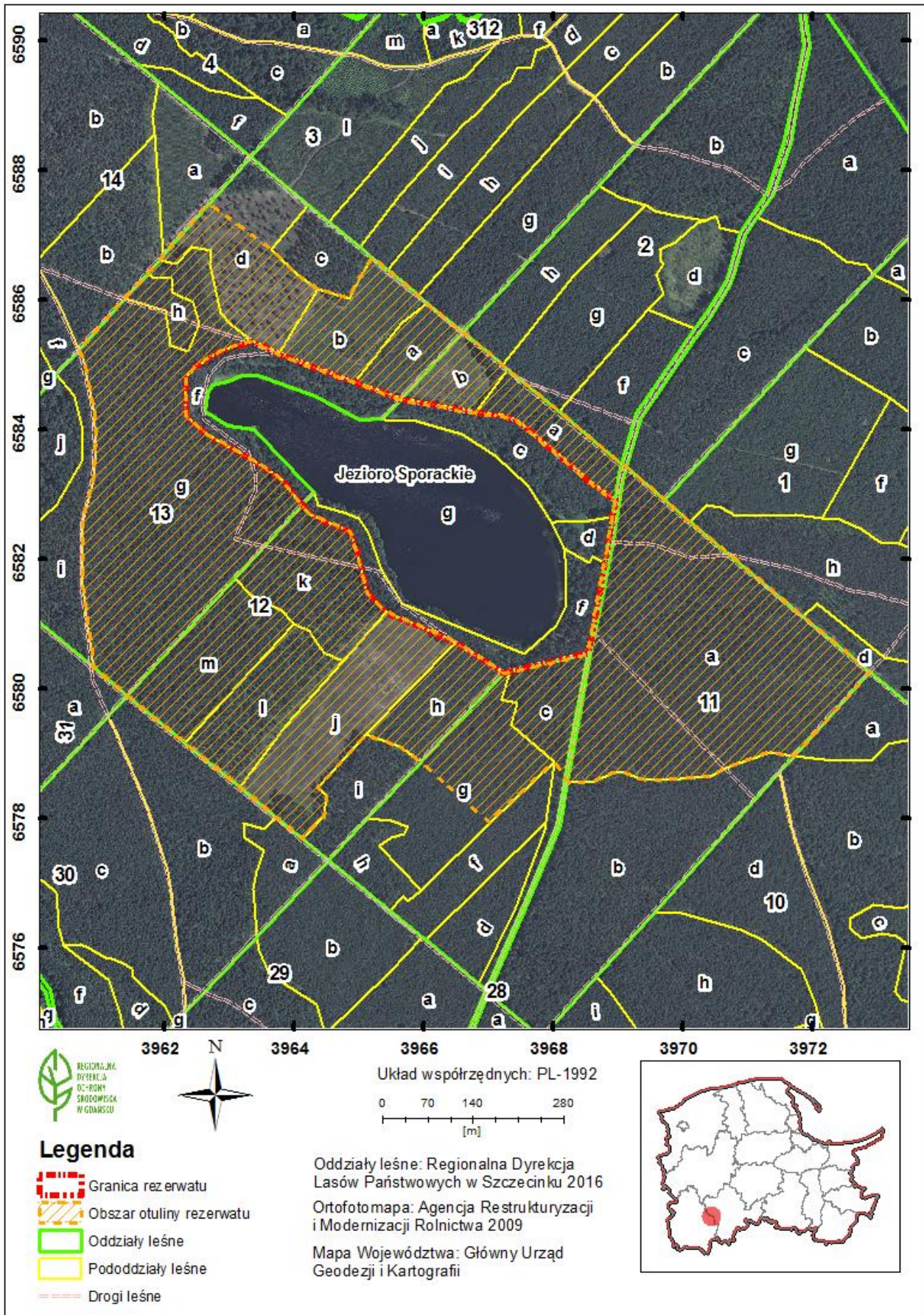

Załącznik nr 3

Położenie i przebieg granicy rezerwatu oraz obszar otuliny rezerwatu na tle mapy ewidencyjnej gminy Człuchów.

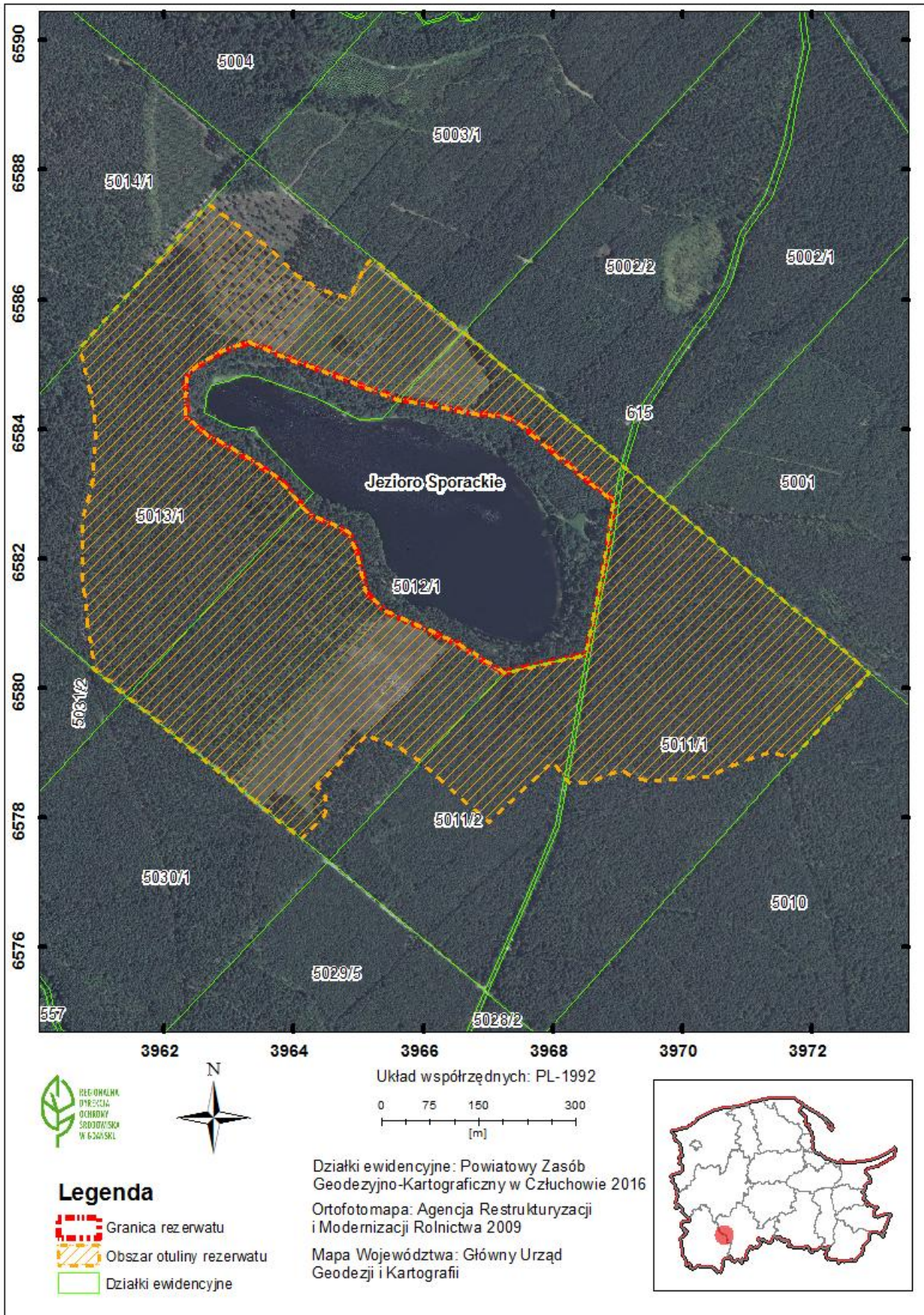

Załącznik nr 4

Przebieg granicy rezerwatu i wewnętrznej granicy otuliny rezerwatu w postaci współrzędnych punktów jej załamania w układzie współrzędnych płaskich prostokątnych PL-1992.

Lp.	x	y	Lp.	x	y
1	658026,28	396732,12	23	658495,94	396429,62
2	658024,56	396724,28	24	658485,02	396459,11
3	658071,60	396649,84	25	658480,18	396472,20
4	658118,43	396542,85	26	658477,22	396480,18
5	658148,02	396511,78	27	658473,30	396490,78
6	658206,19	396498,47	28	658467,84	396505,46
7	658242,19	396486,15	29	658445,56	396565,26
8	658268,32	396425,50	30	658444,97	396568,52
9	658323,04	396379,65	31	658443,93	396574,30
10	658350,65	396339,22	32	658425,10	396680,11
11	658390,59	396268,72	33	658420,68	396721,84
12	658419,19	396233,71	34	658412,50	396743,96
13	658452,44	396233,22	35	658363,70	396802,20
14	658479,34	396233,71	36	658333,98	396837,44
15	658495,11	396245,54	37	658318,53	396855,16
16	658521,25	396288,44	38	658289,35	396895,16
17	658521,41	396288,94	39	658263,78	396891,13
18	658534,99	396331,04	40	658255,06	396889,75
19	658534,57	396332,32	41	658226,90	396885,31
20	658534,17	396333,56	42	658193,40	396879,05
21	658517,95	396371,12	43	658052,73	396852,77
22	658515,43	396376,96	44	658026,28	396732,12

Załącznik nr 5

Przebieg zewnętrznej granicy otuliny rezerwatu w postaci współrzędnych punktów jej załamania w układzie współrzędnych płaskich prostokątnych PL-1992.

Lp.	x	y	Lp.	x	y	Lp.	x	y
1	658616,40	396437,33	24	657860,39	396935,36	47	658078,54	396084,14
2	658601,12	396485,15	25	657870,80	396910,51	48	658096,65	396081,59
3	658640,56	396504,87	26	657870,22	396892,02	49	658104,88	396080,58
4	658665,03	396520,89	27	657864,44	396879,81	50	658159,65	396073,81
5	658646,63	396543,25	28	657855,19	396860,24	51	658204,44	396073,23
6	658606,40	396592,13	29	657856,27	396822,59	52	658216,09	396073,08
7	658594,94	396606,05	30	657886,40	396801,29	53	658225,30	396073,33
8	658549,86	396660,82	31	657796,08	396704,05	54	658255,07	396074,19
9	658499,13	396721,91	32	657794,27	396702,25	55	658323,17	396090,65
10	658492,24	396730,20	33	657887,37	396595,92	56	658378,18	396094,02
11	658427,21	396808,53	34	657909,88	396562,56	57	658430,57	396091,03
12	658346,76	396905,42	35	657917,55	396541,57	58	658510,27	396073,44
13	658341,89	396912,19	36	657928,61	396511,28	59	658522,57	396068,08
14	658257,10	397011,57	37	657848,74	396436,83	60	658601,71	396138,73
15	658206,42	397072,06	38	657833,95	396449,16	61	658642,73	396175,36
16	658111,35	397185,56	39	657803,88	396446,69	62	658660,88	396191,56
17	658079,56	397223,51	40	657768,75	396412,95	63	658667,47	396197,44
18	658024,97	397288,67	41	657802,12	396371,90	64	658747,29	396268,70
19	657896,00	397172,66	42	657848,05	396315,42	65	658677,05	396364,85
20	657901,42	397134,16	43	657916,54	396231,18	66	658637,11	396406,76
21	657877,15	397065,97	44	657989,92	396140,97	67	658616,40	396437,33
22	657864,44	397042,28	45	658032,31	396090,34			
23	657858,08	396972,35	46	658032,43	396090,66			