



# DZIENNIK URZĘDOWY

## WOJEWÓDZTWA POMORSKIEGO

---

Gdańsk, dnia 6 października 2015 r.

Poz. 3044

### ZARZĄDZENIE REGIONALNEGO DYREKTORA OCHRONY ŚRODOWISKA W GDAŃSKU

z dnia 17 września 2015 r.

#### w sprawie rezerwatu przyrody „Jar Reknicy”<sup>1)</sup>

Na podstawie art. 13 ust. 3 ustawy z dnia 16 kwietnia 2004 roku o ochronie przyrody (Dz. U. z 2013 r. poz. 627 ze zm.<sup>2)</sup>) zarządza się, co następuje:

**§ 1.** Rezerwat przyrody „Jar Reknicy”, zwany dalej „rezerwatem”, obejmuje obszar o powierzchni 66,11 ha położony w województwie pomorskim, w powiecie gdańskim, w gminie Kolbudy.

**§ 2. 1.** W skład rezerwatu wchodzi grunt Skarbu Państwa będące w zarządzie Nadleśnictwa Kolbudy oraz Marszałka Województwa Pomorskiego.

2. Wykaz gruntów wchodzących w skład rezerwatu zawiera załącznik nr 1 do zarządzenia.

3. Wykaz współrzędnych punktów załamania granicy rezerwatu wykonanych w układzie współrzędnych płaskich prostokątnych PL-1992 przedstawia załącznik nr 2 do zarządzenia.

4. Przebieg granicy rezerwatu na mapie Nadleśnictwa Kolbudy, Obrębu Jodłowno, Leśnictwa Ostróżki<sup>3)</sup> przedstawia załącznik nr 3 do zarządzenia.

5. Przebieg granicy rezerwatu na mapie ewidencyjnej gminy Kolbudy przedstawia załącznik nr 4 do zarządzenia.

**§ 3. 1.** Celem ochrony w rezerwacie jest zachowanie przełomowego odcinka rzeki o urozmaiconej rzeźbie terenu oraz leśnych ekosystemów z charakterystycznymi dla nich biotopami, biocenozami i procesami.

2. Określa się:

1) rodzaj rezerwatu: leśny (L);

2) typ: biocenotyczny i fizjocenotyczny (PBf), podtyp: biocenozy naturalnych i półnaturalnych – ze względu na dominujący przedmiot ochrony;

3) typ – różnych ekosystemów (EE), podtyp – lasów i wód (lw) – ze względu na dominujący typ ekosystemu.

**§ 4.** Nadzór nad rezerwatem sprawuje Regionalny Dyrektor Ochrony Środowiska w Gdańsku.

---

<sup>1)</sup> Zarządzenie było poprzedzone zarządzeniem Ministra Leśnictwa i Przemysłu Drzewnego z dnia 15 grudnia 1980 roku w sprawie uznania za rezerwaty przyrody (Monitor Polski Nr 30, poz. 171), które utraciło moc z dniem wejścia w życie ustawy z dnia 16 kwietnia 2004 r. o ochronie przyrody; jednocześnie zgodnie z art. 153 ustawy, rezerwat utworzony przed dniem wejścia w życie ustawy stał się rezerwatem w rozumieniu tejże ustawy.

<sup>2)</sup> Zmiany ustawy ogłoszone zostały w Dz. U. z 2013 r. poz. 628, poz. 842, z 2014 r. poz. 805, poz. 850, poz. 1002, poz. 1101, poz. 1863, z 2015 r. poz. 222, poz. 1045, poz. 774 oraz MP z 2013 r. poz. 835, z 2014 r. poz. 958.

<sup>3)</sup> Wg Planu Urządzenia Lasu Nadleśnictwa Kolbudy na lata 2006-2015.

§ 5. Zarządzenie wchodzi w życie po upływie 14 dni od dnia ogłoszenia.

Regionalny Dyrektor  
Ochrony Środowiska  
w Gdańsku

**Hanna Dzikowska**

**Wykaz gruntów wchodzących w skład rezerwatu.**

Załączniki do Zarządzenia  
Regionalnego Dyrektora Ochrony Środowiska w Gdańsku  
z dnia 17 września 2015 roku

Załącznik nr 1

Wykaz gruntów wchodzących w skład rezerwatu.

Nadleśnictwo Kolbudy, Obręb Jodłowno, Leśnictwo Ostróżki <sup>4)</sup>				Powiat gdański, Gmina Kolbudy				Własność/ Zarząd
Oddział	Pod-oddział	Powierzchnia /ha/	Rodzaj powierzchni	Obręb ewidencyjny	Nr działki ewidencyjnej	Rodzaj użytku	Powierzchnia /ha/	
57	d	0,51	DRZEW	Babidół (0001)	57/6 (część)	Ls	10,10	Skarb Państwa/ Państwowe Gospodarstwo Leśne Lasy Państwowe Nadleśnictwo Kolbudy
	f	0,82	DRZEW					
	g	0,72	DRZEW					
	h	3,30	DRZEW					
	i	3,85	DRZEW					
	j	0,33	DRZEW					
	k	0,30	DRZEW					
	~a	0,27	L Energ					
58	d	9,66	DRZEW	Czapielsk (0004)	58/1 (część)	Ls	13,40	
	f	2,28	DRZEW					
	g	0,30	DRZEW					
	h	0,44	L Energ					
	i	0,43	DRZEW					
	j	0,26	DRZEW					
	~f	0,03	Linie					
60	a	2,42	DRZEW	Babidół (0001)	60/2	Ls-Ls	10,53	
	b	1,41	DRZEW					
	c	1,61	DRZEW					
	d	0,73	DRZEW					

<sup>4)</sup> Wg Planu Urządzenia Lasu Nadleśnictwa Kolbudy na lata 2006-2015.

Nadleśnictwo Kolbudy, Obręb Jodłowo, Leśnictwo Ostróżki <sup>4)</sup>				Powiat gdański, Gmina Kolbudy				Własność/ Zarząd	
Oddział	Pod-oddział	Powierzchnia /ha/	Rodzaj powierzchni	Obręb ewidencyjny	Nr działki ewidencyjnej	Rodzaj użytku	Powierzchnia /ha/		
	f	1,14	DRZEW						
	g	0,71	DRZEW						
	h	1,64	DRZEW						
	i	0,78	DRZEW						
	~c	0,09	Drogi leśne						
61	a	5,13	DRZEW		61/2 (część)	Ls	9,57		
	b	1,97	DRZEW						
	c	1,35	DRZEW						
	d	0,50	Linie Energ						
	f	0,28	DRZEW						
	g	0,27	DRZEW						
	~a	0,07	Linie						
62	a	0,58	Linie Energ		Czapielsk (0004)	62/4 (część)	Ls		11,69
	b	1,77	DRZEW						
	c	2,00	DRZEW						
	d	1,51	DRZEW						
	i	1,30	DRZEW						
	j	0,78	DRZEW						
	k	2,84	DRZEW						
	l	0,87	DRZEW						
	~a	0,04	Linie Energ						
	m	0,27	Linie Energ	62/6		Ls	7,35		
	n	1,90	DRZEW						
	o	0,55	DRZEW						
	s	1,80	DRZEW						
	t	2,13	DRZEW						
w	0,70	DRZEW							

Nadleśnictwo Kolbudy, Obręb Jodłowno, Leśnictwo Ostróżki <sup>4)</sup>				Powiat gdański, Gmina Kolbudy				Własność/ Zarząd
Oddział	Pod-oddział	Powierzchnia /ha/	Rodzaj powierzchni	Obręb ewidencyjny	Nr działki ewidencyjnej	Rodzaj użytku	Powierzchnia /ha/	
	x	1,14	DRZEW		62/7	Ls-Ls	1,14	
				Babidół (0001)	60/3	Wp	0,72	Skarb Państwa/ Marszałek Województwa Pomorskiego
					61/3	Wp	0,83	
				Czapielsk (0004)	62/5	Wp	0,78	
Łącznie w zarządzie Nadleśnictwa Kolbudy								63,78
Łącznie w zarządzie Marszałka Województwa Pomorskiego								2,33
<b>Łącznie powierzchnia rezerwatu</b>								<b>66,11</b>

**Wykaz współrzędnych punktów załamania granicy rezerwatu wykonanych w układzie współrzędnych płaskich prostokątnych PL-1992**

## Załącznik Nr 2

Wykaz współrzędnych punktów załamania granicy rezerwatu wykonanych w układzie współrzędnych płaskich prostokątnych PL-1992.

Lp.	x	y	Lp.	x	y	Lp.	x	y
1	712712,91	463835,11	41	712064,09	464376,64	81	711875,02	463193,07
2	712680,89	463859,60	42	712039,29	464368,85	82	711865,23	463185,61
3	712680,89	463939,25	43	712024,41	464364,17	83	711841,44	463167,48
4	712692,20	463964,28	44	712018,80	464361,85	84	711716,08	463086,46
5	712688,16	464019,99	45	712011,00	464308,09	85	711685,08	463065,90
6	712687,18	464024,77	46	712018,86	464292,41	86	711664,92	463046,11
7	712675,96	464079,76	47	712030,81	464268,57	87	711649,62	463014,03
8	712625,69	464098,42	48	712083,90	464207,22	88	711633,47	462980,18
9	712575,99	464116,87	49	712091,15	464198,85	89	711626,76	462971,06
10	712525,27	464135,69	50	712169,40	464154,35	90	711603,38	462939,25
11	712478,66	464140,57	51	712248,74	464128,66	91	711543,55	462891,26
12	712453,47	464131,93	52	712261,68	464123,08	92	711483,37	462855,55
13	712402,01	464160,57	53	712285,37	464112,87	93	711416,99	462843,69
14	712398,14	464165,11	54	712344,32	464083,73	94	711346,56	462841,71
15	712405,38	464166,54	55	712351,42	464077,99	95	711343,98	462840,39
16	712411,18	464171,58	56	712393,71	464043,80	96	711305,76	462820,81
17	712415,98	464187,48	57	712404,91	464006,98	97	711286,41	462812,29
18	712422,84	464201,37	58	712400,97	463956,60	98	711316,25	462802,59
19	712414,33	464204,04	59	712393,23	463918,64	99	711317,31	462802,24
20	712400,31	464216,99	60	712388,83	463897,04	100	711331,54	462759,08
21	712392,65	464225,58	61	712381,67	463864,66	101	711335,14	462748,16
22	712374,84	464211,15	62	712378,16	463848,78	102	711337,55	462740,84
23	712365,39	464216,74	63	712378,00	463848,04	103	711348,14	462708,74
24	712359,44	464232,37	64	712370,29	463813,19	104	711360,15	462699,99
25	712343,58	464255,91	65	712369,86	463811,24	105	711361,76	462692,74
26	712339,99	464268,41	66	712362,22	463776,75	106	711369,90	462677,16
27	712335,60	464276,51	67	712324,32	463640,39	107	711398,30	462704,56
28	712330,77	464281,11	68	712299,27	463617,94	108	711390,17	462739,15
29	712296,80	464279,90	69	712224,94	463582,84	109	711421,00	462742,83
30	712277,47	464257,04	70	712203,58	463572,75	110	711448,74	462730,38
31	712256,99	464247,29	71	712123,41	463531,28	111	711570,08	462764,87
32	712235,96	464245,92	72	712110,61	463515,32	112	711573,31	462802,80
33	712225,12	464278,76	73	712074,26	463469,98	113	711575,63	462808,89
34	712210,52	464295,18	74	711994,89	463360,86	114	711600,84	462800,28
35	712208,87	464297,39	75	711985,41	463305,64	115	711635,84	462812,76
36	712180,97	464312,42	76	711982,76	463290,20	116	711650,58	462824,29
37	712160,30	464312,86	77	711974,02	463274,58	117	711656,87	462848,34
38	712139,33	464334,43	78	711968,12	463264,02	118	711683,38	462877,80
39	712116,66	464393,16	79	711939,55	463242,25	119	711685,43	462880,10
40	712103,40	464388,99	80	711908,44	463218,54	120	711692,31	462877,28



Lp.	x	y	Lp.	x	y	Lp.	x	y
121	711692,27	462875,51	145	711892,22	462695,49	169	712347,34	463281,53
122	711692,15	462869,64	146	711927,73	462720,88	170	712345,08	463291,39
123	711692,07	462865,77	147	711936,21	462726,95	171	712440,20	463388,98
124	711691,96	462861,01	148	711951,18	462741,28	172	712495,06	463367,62
125	711700,72	462823,94	149	711888,07	462845,07	173	712528,96	463333,92
126	711705,09	462818,55	150	711952,39	462894,92	174	712553,83	463327,42
127	711706,43	462757,58	151	712068,84	462985,16	175	712555,67	463326,94
128	711706,31	462754,19	152	712153,98	463050,75	176	712561,22	463325,91
129	711706,05	462746,90	153	712179,73	463070,59	177	712566,35	463384,88
130	711705,37	462741,51	154	712183,99	463073,87	178	712564,30	463425,76
131	711712,10	462706,93	155	712221,84	463102,48	179	712546,83	463478,56
132	711704,69	462680,69	156	712248,35	463122,52	180	712544,65	463536,04
133	711706,12	462676,38	157	712285,88	463150,89	181	712544,57	463538,15
134	711709,52	462654,61	158	712318,71	463073,47	182	712639,09	463510,67
135	711710,34	462647,38	159	712356,24	463047,40	183	712674,95	463505,71
136	711712,91	462624,64	160	712406,51	463074,23	184	712679,72	463505,05
137	711728,99	462630,40	161	712400,76	463085,73	185	712688,44	463601,17
138	711755,83	462636,84	162	712435,27	463128,06	186	712696,98	463695,22
139	711781,43	462642,98	163	712465,68	463179,83	187	712701,87	463749,15
140	711819,36	462640,02	164	712445,14	463192,16	188	712768,64	463826,34
141	711821,21	462639,88	165	712394,18	463190,93	189	712763,70	463826,69
142	711867,12	462676,01	166	712384,32	463195,86	190	712759,14	463827,02
143	711870,70	462687,21	167	712382,06	463244,14	191	712723,51	463833,26
144	711872,59	462693,11	168	712368,09	463263,25	192	712712,91	463835,11

**Przebieg granicy rezerwatu na mapie Nadleśnictwa Kolbudy, Obrębu Jodłowno, Leśnictwa Ostróżki**

Załącznik nr 3  
Przebieg granicy rezerwatu na mapie Nadleśnictwa Kolbudy, Obrębu Jodłowno, Leśnictwa Ostróżki<sup>5)</sup>

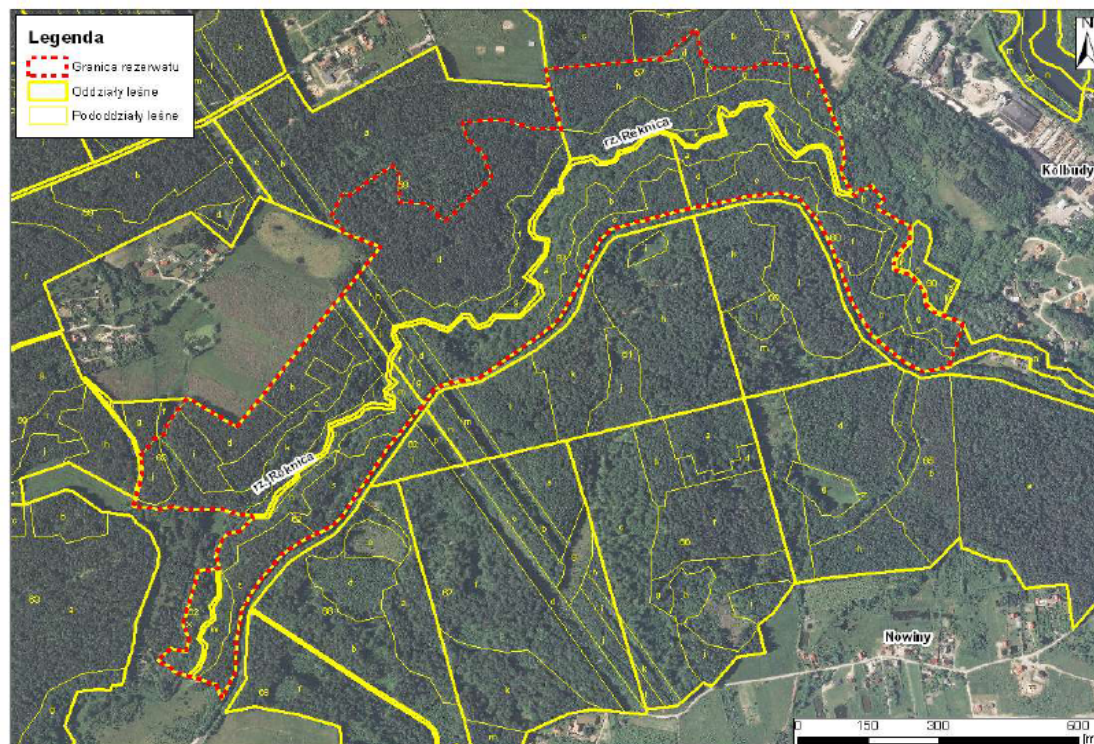

<sup>5)</sup> Wg Planu Urządzenia Lasu Nadleśnictwa Kolbudy na lata 2006-2015.

**Przebieg granicy rezerwatu na mapie ewidencyjnej gminy Kolbudy.**

Załącznik nr 4  
Przebieg granicy rezerwatu na mapie ewidencyjnej gminy Kolbudy.

