



DZIENNIK URZĘDOWY

WOJEWÓDZTWA POMORSKIEGO

Gdańsk, dnia 26 października 2015 r.

Poz. 3249

ZARZĄDZENIE REGIONALNEGO DYREKTORA OCHRONY ŚRODOWISKA W GDAŃSKU

z dnia 13 października 2015 r.

w sprawie rezerwatu przyrody „Bór Chrobotkowy”¹⁾

Na podstawie art. 13 ust. 3 ustawy z dnia 16 kwietnia 2004 roku o ochronie przyrody (Dz. U. z 2013 r. poz. 627 ze zm.²⁾), zarządza się, co następuje:

§ 1. Rezerwat przyrody „Bór Chrobotkowy”, zwany dalej „rezerwatem”, obejmuje obszar o powierzchni 41,50 ha położony w województwie pomorskim, w powiecie chojnickim, w gminie Brusy.

§ 2. 1. W skład rezerwatu wchodzi grunt Skarbu Państwa będące w zarządzie Nadleśnictwa Przymuszewo.

2. Wykaz gruntów wchodzących w skład rezerwatu zawiera załącznik nr 1 do zarządzenia.

3. Przebieg granicy rezerwatu na mapie Nadleśnictwa Przymuszewo przedstawia załącznik nr 2 do zarządzenia.

4. Przebieg granicy rezerwatu na mapie gminy Brusy przedstawia załącznik nr 3 do zarządzenia.

5. Wykaz współrzędnych punktów załamania granicy rezerwatu wykonanych w układzie współrzędnych płaskich prostokątnych PL-1992 przedstawia załącznik nr 4 do zarządzenia.

§ 3. 1. Celem ochrony w rezerwacie jest zachowanie klasycznie wykształconego boru chrobotkowego z rzadką i unikalną florą porostów.

2. Określa się:

1) rodzaj rezerwatu jako florystyczny (FI);

2) typ – fitocenotyczny (PFI), podtyp – zbiorowisk leśnych (ZI) – ze względu na dominujący przedmiot ochrony;

3) typ – leśny i borowy (EL), podtyp – borów nizinnych (bni) – ze względu na dominujący typ ekosystemu.

§ 4. Nadzór nad rezerwatem sprawuje Regionalny Dyrektor Ochrony Środowiska w Gdańsku.

¹⁾ Zarządzenie było poprzedzone zarządzeniem Ministra Ochrony Środowiska, Zasobów Naturalnych i Leśnictwa z dnia 31 grudnia 1993 r. w sprawie uznania za rezerwat przyrody (M.P. z 1994 r. Nr 4, poz. 21), które utraciło moc od dnia 2 sierpnia 2001 r. na mocy art. 11 ustawy z dnia 7 grudnia 2000 r. o zmianie ustawy o ochronie przyrody (Dz. U. z 2001 r. Nr 3 poz. 21); jednocześnie zgodnie z art. 6 tej ustawy, rezerwat utworzony do dnia 31 grudnia 1998 r. na podstawie dotychczasowych przepisów stał się rezerwatem w rozumieniu tejże ustawy.

²⁾ Zmiany ustawy ogłoszone zostały w Dz. U. z 2013 r. poz. 628, poz. 842, z 2014 r. poz. 805, poz. 850, poz. 1002, poz. 1101, poz. 1863, z 2015 r. poz. 222, poz. 774, poz. 1045 oraz MP z 2013 r. poz. 835, z 2014 r. poz. 958.

§ 5. Zarządzenie wchodzi w życie po upływie 14 dni od dnia ogłoszenia.

Regionalny Dyrektor
Ochrony Środowiska
w Gdańsku

Hanna Dzikowska

Załączniki do zarządzenia
Regionalnego Dyrektora Ochrony Środowiska w Gdańsku
z dnia 13 października 2015 roku

Załącznik nr 1

Wykaz gruntów wchodzących w skład rezerwatu.

Nadleśnictwo Przymuszewo, Obręb Przymuszewo, Leśnictwo Lubnia ³⁾				Powiat chojnicki, Gmina Brusy, Obręb Lubnia (0012)			Własność/ Zarząd	
Oddział	Pod- oddział	Powierz- chnia /ha/	Rodzaj powie- rzchni	Nr działki ewidencyj- nej	Rodzaj użytku	Powierz- chnia /ha/		
327	a	4,15	D-STAN	3327/3	Ls	21,46	Skarb Państwa/ Państwowe Gospodarstwo Leśne Lasy Państwowe Nadleśnictwo Przymuszewo	
	b	3,55	D-STAN					
	c	3,92	D-STAN					
	d	9,39	D-STAN					
	~a	0,20	DROGI L					
	~b	0,25	DROGI L					
328	a	19,42	D-STAN	3328/3	Ls	20,04		
	~a	0,22	DROGI L					
	~b	0,01	DROGI L					
	~c	0,39	LINIE					
Łącznie powierzchnia rezerwatu								41,50

³⁾ Wg Planu Urządzenia Lasu Nadleśnictwa Przymuszewo na lata 2009-2018.

Załącznik nr 2
Przebieg granicy rezerwatu na mapie Nadleśnictwa Przymuszewo⁴⁾.



⁴⁾ Wg Planu Urządzenia Lasu Nadleśnictwa Przymuszewo na lata 2009-2018.

Załącznik nr 3
Przebieg granicy rezerwatu na mapie gminy Brusy.

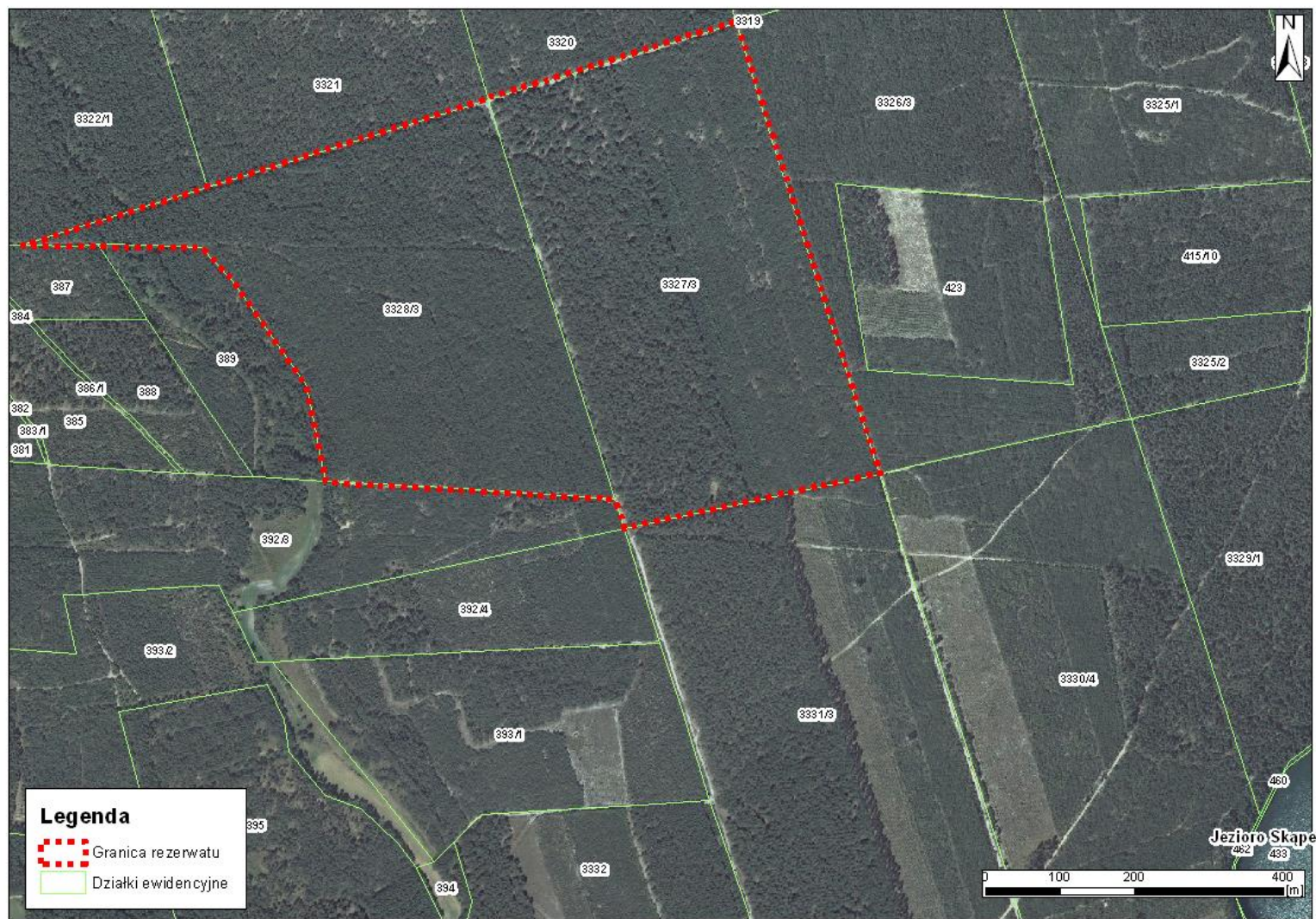

Załącznik nr 4

Wykaz współrzędnych punktów załamania granicy rezerwatu wykonanych w układzie współrzędnych płaskich prostokątnych PL-1992.

Lp.	x	y	Lp.	x	y
1	674382,93	420090,43	28	674082,17	419242,71
2	673905,35	420241,09	29	674082,19	419240,89
3	673777,31	420281,51	30	674082,21	419239,07
4	673765,33	420226,42	31	674082,31	419230,17
5	673761,32	420207,96	32	674082,58	419206,51
6	673756,86	420187,42	33	674083,01	419140,72
7	673750,63	420158,75	34	674083,04	419135,58
8	673749,76	420154,77	35	674083,08	419130,13
9	673745,64	420135,78	36	674083,08	419128,88
10	673735,73	420090,20	37	674096,80	419171,49
11	673728,39	420056,41	38	674112,10	419218,99
12	673703,87	419943,40	39	674112,58	419220,47
13	673703,40	419941,24	40	674113,06	419221,95
14	673702,56	419937,37	41	674127,88	419268,02
15	673741,91	419925,01	42	674135,26	419290,93
16	673743,13	419905,14	43	674162,16	419374,45
17	673744,30	419886,13	44	674163,39	419378,26
18	673749,87	419795,40	45	674283,00	419755,84
19	673753,20	419740,98	46	674283,61	419757,77
20	673759,57	419637,87	47	674330,29	419909,32
21	673759,70	419635,87	48	674348,58	419968,68
22	673759,81	419633,87	49	674365,88	420024,86
23	673763,72	419570,62	50	674384,63	420085,70
24	673765,98	419535,55	51	674385,21	420087,62
25	673895,08	419509,32	52	674385,80	420089,52
26	674036,34	419409,30	53	674382,93	420090,43
27	674080,71	419368,00			