



DZIENNIK URZĘDOWY

WOJEWÓDZTWA POMORSKIEGO

Gdańsk, dnia wtorek, 29 sierpnia 2017 r.

Poz. 3088

ZARZĄDZENIE REGIONALNEGO DYREKTORA OCHRONY ŚRODOWISKA W GDAŃSKU

z dnia 3 sierpnia 2017 r.

w sprawie rezerwatu przyrody „Bocheńskie Błoto”¹⁾

Na podstawie art. 13 ust. 3 ustawy z dnia 16 kwietnia 2004 r. o ochronie przyrody (Dz. U. z 2016 r., poz. 2134 ze zm.²⁾) zarządza się, co następuje:

§ 1. Rezerwat przyrody pod nazwą "Bocheńskie Błoto", zwany dalej „rezerwatem”, obejmuje obszar lasu o powierzchni 15,73 ha³⁾, położony na terenie gminy Rzeczenica, w powiecie człuchowskim, w województwie pomorskim.

§ 2. W skład rezerwatu wchodzi grunt wskazany w załączniku nr 1 do zarządzenia.

§ 3. 1. Położenie i przebieg granicy rezerwatu na tle mapy Nadleśnictwa Niedźwiady wskazano w załączniku nr 2 do zarządzenia.

2. Położenie i przebieg granicy rezerwatu na tle mapy ewidencyjnej gminy Rzeczenica wskazano w załączniku nr 3 do zarządzenia.

3. Przebieg granicy rezerwatu w postaci współrzędnych punktów jej załamania w układzie współrzędnych płaskich prostokątnych PL-1992 wskazano w załączniku nr 4 do zarządzenia.

§ 4. Celem ochrony w rezerwacie jest zachowanie ekosystemu torfowiska przejściowego z charakterystycznymi zespołami roślin bagiennych oraz cennych populacji roślin i zwierząt.

§ 5. 1. Dla rezerwatu przyrody określa się rodzaj: Torfowiskowy (T).

2. Dla rezerwatu określa się typ i podtyp:

- 1) ze względu na dominujący przedmiot ochrony: Biocenotyczny i fizjocenotyczny (PBf), biocenozy naturalnych i półnaturalnych (bp),
- 2) ze względu na główny typ ekosystemu: Torfowiskowy (bagienny) (ET), torfowisk przejściowych (tp).

¹⁾Zarządzenie było poprzedzone zarządzeniem Ministra Leśnictwa i Przemysłu Drzewnego z dnia 28 lipca 1962 r. w sprawie uznania za rezerwat przyrody (Monitor Polski Nr 68, poz. 315), które utraciło moc z dniem wejścia w życie ustawy z dnia 16 kwietnia 2004 r. o ochronie przyrody; jednocześnie zgodnie z art. 153 ustawy, rezerwat utworzony przed dniem wejścia w życie ustawy stał się rezerwatem w rozumieniu tejże ustawy.

²⁾Zmiany ustawy wynikają z Dz. U. z 2015 r. poz. 1936, z 2016 r. poz. 2249 i 2260 oraz z 2017 r. poz. 132 i 1074.

³⁾Powierzchnia rezerwatu podana w oparciu o dane przestrzenne GIS (jako matematyczna powierzchnia poligonu opisanego współrzędnymi punktów załamania granicy rezerwatu, w układzie współrzędnych płaskich prostokątnych PL-1992).

§ 6. 1. Wokół rezerwatu wyznacza się otulinę obejmującą obszar lasu i łąk o powierzchni 47,26 ha⁴), położoną na terenie gminy Rzeczenica, w powiecie człuchowskim, w województwie pomorskim.

2. Położenie i obszar otuliny rezerwatu na tle mapy Nadleśnictwa Niedźwiady wskazano w załączniku nr 2 do zarządzenia.

3. Położenie i obszar otuliny rezerwatu na tle mapy ewidencyjnej gminy Rzeczenica wskazano w załączniku nr 3 do zarządzenia.

4. Przebieg granic otuliny rezerwatu w postaci współrzędnych punktów ich załamania w układzie współrzędnych płaskich prostokątnych PL-1992 wskazano w załącznikach nr 4 i 5 do zarządzenia.

§ 7. Nadzór nad rezerwatem sprawuje Regionalny Dyrektor Ochrony Środowiska w Gdańsku.

§ 8. Zarządzenie wchodzi w życie po upływie 14 dni od dnia ogłoszenia.

Regionalny Dyrektor
Ochrony Środowiska
w Gdańsku

Danuta Makowska

⁴) Powierzchnia otuliny rezerwatu podana w oparciu o dane przestrzenne GIS (matematyczna powierzchnia rzutu poligonu opisanego współrzędnymi punktów załamania granicy otuliny, w układzie współrzędnych płaskich prostokątnych PL-1992).

Załączniki do zarządzenia
Regionalnego Dyrektora Ochrony Środowiska w Gdańsku
z dnia 3 sierpnia 2017 r.

Załącznik nr 1

Wykaz gruntów wchodzących w skład rezerwatu.

Nadleśnictwo Niedźwiady, Obręb Rudawa, Leśnictwo Głuszc ⁵⁾			Gmina Rzeczenica, obręb Pieniężnica (0007) ⁶⁾		Własność/ Zarząd
Oddział	Pododdział	Rodzaj powierzchni	Nr działki ewidencyjnej	Rodzaj użytku	
250	d	BAGNO	4250 (część)	N	Skarb Państwa/ Państwowe Gospodarstwo Leśne Lasy Państwowe Nadleśnictwo Niedźwiady

⁵⁾ Według Planu Urządzenia Lasu Nadleśnictwa Niedźwiady na lata 2013-2022.

⁶⁾ Numeracja działek ewidencyjnych oraz rodzaj użytku zgodnie z Powiatowym Zasobem Geodezyjno-Kartograficznym w Człuchowie, 2016 r.

Załącznik nr 2

Położenie i przebieg granicy rezerwatu oraz obszar otuliny rezerwatu na tle mapy Nadleśnictwa Niedźwiady.

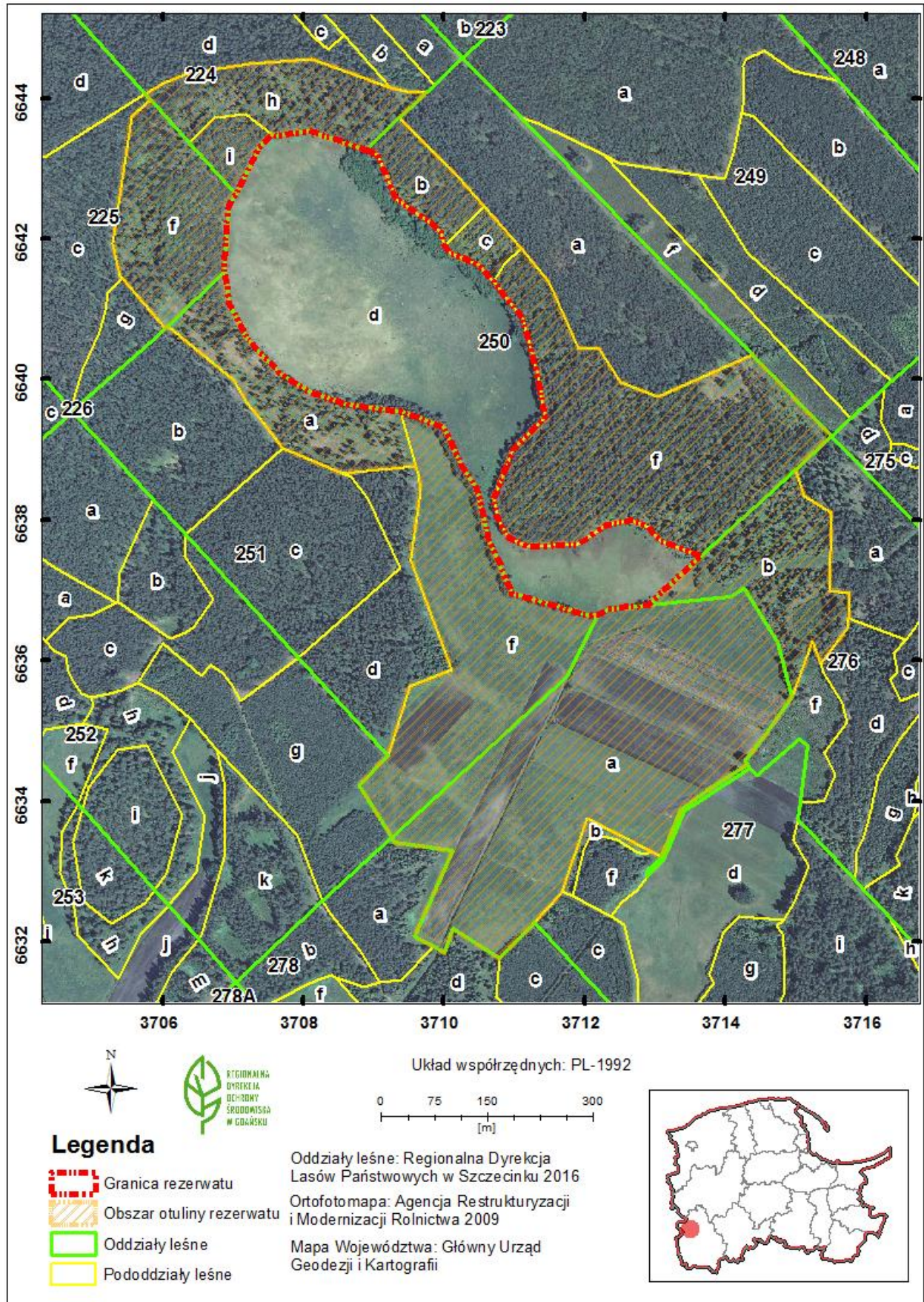

Załącznik nr 3

Położenie i przebieg granicy rezerwatu oraz obszar otuliny rezerwatu na tle mapy ewidencyjnej gminy Rzeczenica.

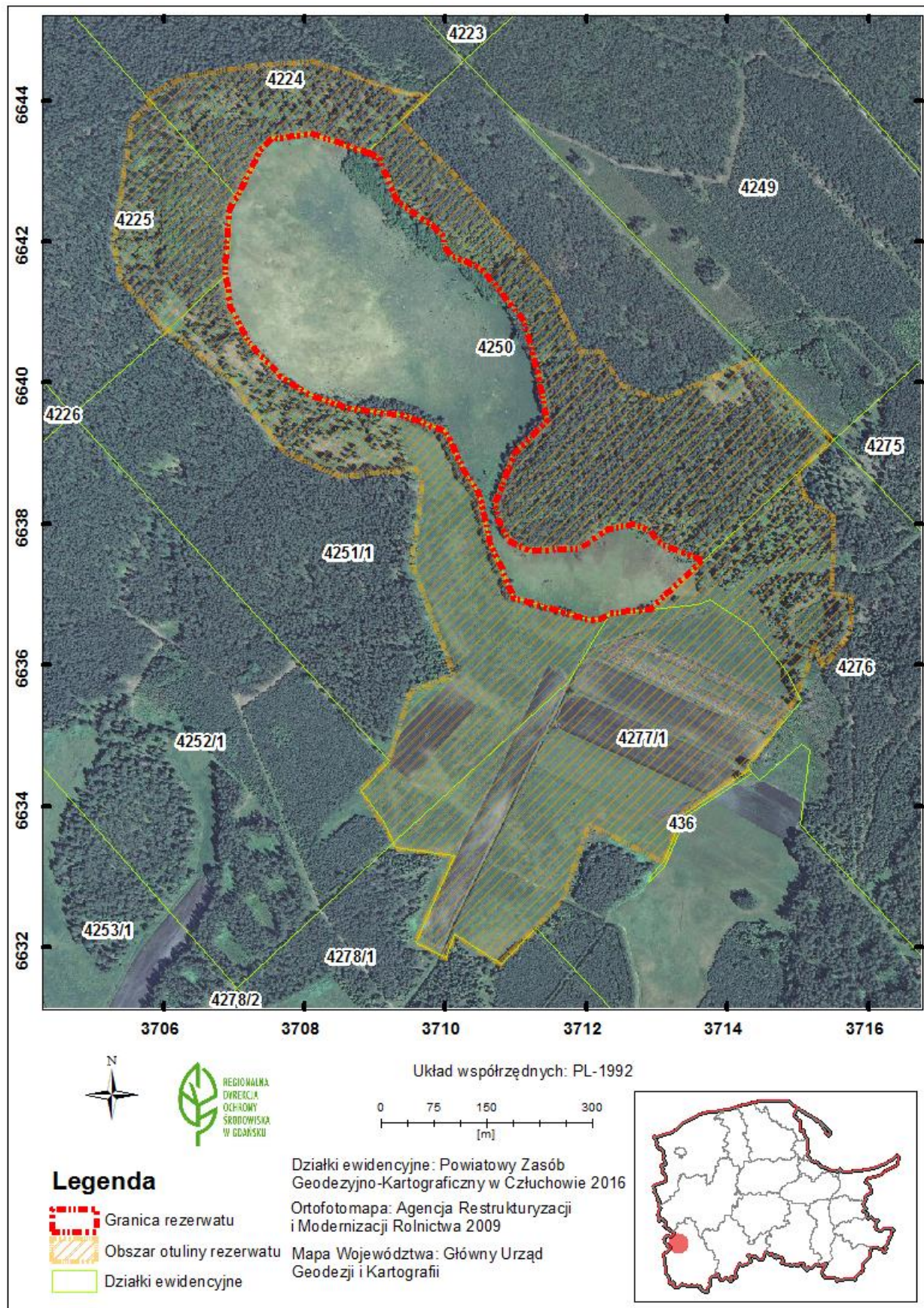

Załącznik nr 4

Przebieg granicy rezerwatu i wewnętrznej granicy otuliny rezerwatu w postaci współrzędnych punktów jej załamania w układzie współrzędnych płaskich prostokątnych PL-1992.

Lp.	x	y
1	664326,52	370889,08
2	664325,19	370892,05
3	664319,17	370905,44
4	664256,20	370932,56
5	664222,99	370978,84
6	664209,16	370996,66
7	664190,12	371000,27
8	664177,77	371010,63
9	664162,54	371049,88
10	664138,09	371070,24
11	664088,23	371111,75
12	664013,34	371131,56
13	663946,68	371144,67
14	663901,26	371097,49
15	663831,42	371070,97
16	663800,54	371078,06
17	663776,65	371090,49
18	663763,26	371118,80
19	663765,68	371189,96
20	663778,41	371208,61
21	663793,60	371230,71
22	663799,24	371267,26
23	663789,12	371290,15
24	663769,70	371309,25
25	663748,95	371366,06
26	663746,67	371363,58
27	663678,94	371290,19

28	663673,03	371232,52
29	663667,94	371223,76
30	663665,36	371219,31
31	663664,37	371208,35
32	663696,31	371096,08
33	663776,89	371061,92
34	663844,46	371047,43
35	663878,56	371024,46
36	663932,55	370999,96
37	663955,02	370937,90
38	663955,18	370936,76
39	663965,74	370861,45
40	663982,74	370809,77
41	664009,10	370766,80
42	664045,16	370732,31
43	664057,94	370719,91
44	664107,68	370694,13
45	664148,15	370689,05
46	664151,83	370688,59
47	664246,64	370694,83
48	664261,48	370703,20
49	664263,32	370704,24
50	664331,06	370739,31
51	664347,74	370756,68
52	664346,33	370760,87
53	664352,76	370809,17
54	664326,52	370889,08

Załącznik nr 5

Przebieg zewnętrznej granicy otuliny rezerwatu w postaci współrzędnych punktów jej załamania w układzie współrzędnych płaskich prostokątnych PL-1992.

Lp.	x	y
1	664414,21	370924,28
2	664408,05	370952,61
3	664409,55	370977,46
4	664406,52	370974,26
5	664399,86	370967,24
6	664371,11	370936,61
7	664288,31	371020,18
8	664246,70	371057,81
9	664186,27	371110,56
10	664139,36	371148,99
11	664043,94	371191,93
12	664042,61	371220,29
13	663995,44	371250,77
14	663975,29	371304,31
15	664034,07	371438,83
16	663919,33	371550,70
17	663917,97	371549,23
18	663871,96	371499,37
19	663833,77	371512,52
20	663810,45	371551,22
21	663700,19	371547,51
22	663696,74	371576,13
23	663660,16	371574,28
24	663649,03	371574,54
25	663595,44	371535,18
26	663628,90	371523,72
27	663548,54	371494,73
28	663546,17	371493,00
29	663500,94	371460,14
30	663458,16	371429,07
31	663451,91	371432,30
32	663416,06	371373,33
33	663388,40	371336,86
34	663321,19	371309,41
35	663328,58	371295,31
36	663376,40	371204,05
37	663272,79	371168,33
38	663268,46	371165,64
39	663227,89	371128,18
40	663226,42	371126,81
41	663176,26	371080,08
42	663220,20	371013,11
43	663185,99	371000,22
44	663193,89	370985,71
45	663208,39	370959,08
46	663330,91	371012,49
47	663342,19	370930,18
48	663347,61	370927,68
49	663349,40	370926,86
50	663421,53	370880,88
51	663463,96	370918,90
52	663465,39	370920,18
53	663563,38	370951,22
54	663586,82	371010,39
55	663742,86	370953,33
56	663745,19	370953,63
57	663843,07	370966,29
58	663865,57	370963,43
59	663876,69	370960,28
60	663866,36	370855,85
61	663901,61	370770,77
62	663946,40	370737,90
63	663966,81	370719,61
64	663999,15	370701,86
65	664075,49	370607,25
66	664072,84	370604,42
67	664143,55	370543,24
68	664147,87	370539,51
69	664192,45	370529,74
70	664373,64	370557,51
71	664392,01	370577,94
72	664395,51	370582,18
73	664396,77	370583,73
74	664405,49	370575,86
75	664421,05	370603,51
76	664434,57	370636,63
77	664449,15	370724,11
78	664456,04	370812,65
79	664414,21	370924,28