



DZIENNIK URZĘDOWY

WOJEWÓDZTWA POMORSKIEGO

Gdańsk, dnia czwartek, 2 sierpnia 2018 r.

Poz. 3140

ZARZĄDZENIE REGIONALNEGO DYREKTORA OCHRONY ŚRODOWISKA W GDAŃSKU

z dnia 30 lipca 2018 r.

w sprawie rezerwatu przyrody „Wąwóz Huzarów”

Na podstawie art. 13 ust. 3 ustawy z dnia 16 kwietnia 2004 r. o ochronie przyrody (Dz. U. z 2018 r. poz. 142 tj. ze zm. ¹⁾) zarządza się, co następuje:

§ 1. Rezerwat przyrody "Wąwóz Huzarów", zwany dalej „rezerwatem”, obejmuje obszar o powierzchni 2,87 ha²⁾, położony w województwie pomorskim, na terenie Miasta Gdańska.

§ 2. W skład rezerwatu wchodzi wydzielanie 147b oraz fragmenty drogi leśnej i linii oddziałowej oznaczone jako wydzielania 147~b i 147~c Nadleśnictwa Gdańsk, obrębu Oliwa, Leśnictwa Matemblewo³⁾. Teren ten obejmuje części działek ewidencyjnych nr 208/2 i 215 Miasta Gdańsk, obrębu Gdańsk⁴⁾.

§ 3. 1. Położenie i przebieg granicy rezerwatu na tle mapy Nadleśnictwa Gdańsk przedstawia załącznik nr 1 do zarządzenia.

2. Położenie i przebieg granicy rezerwatu na tle mapy ewidencyjnej Miasta Gdańska przedstawia załącznik nr 2 do zarządzenia.

3. Przebieg granicy rezerwatu w postaci współrzędnych punktów jej załamania w układzie współrzędnych płaskich prostokątnych PL-1992 przedstawia załącznik nr 3 do zarządzenia.

§ 4. Celem ochrony w rezerwacie jest zachowanie w dobrym stanie fragmentu ekosystemu kwaśnej buczyny niżowej *Luzulo pilosae-Fagetum* ze stanowiskiem podrzenia żebrowca *Blechnum spicant*.

§ 5. Dla rezerwatu określa się:

1) rodzaj: Leśny L;

2) typ i podtyp:

a) ze względu na dominujący przedmiot ochrony: Biocenotyczny i fizjocenotyczny PBf, biocenozy naturalnych i półnaturalnych bp;

b) ze względu na główny typ ekosystemu: Leśny i borowy EL, lasów nizinnych lni.

§ 6. Nadzór nad rezerwatem sprawuje Regionalny Dyrektor Ochrony Środowiska w Gdańsku.

§ 7. Traci moc rozporządzenie nr 13/05 Wojewody Pomorskiego z dnia 20 czerwca 2005 r. w sprawie uznania za rezerwat przyrody „Wąwóz Huzarów” (Dz. Urz. Woj. Pom. Nr 66 poz. 1238).

¹⁾ Zmiany ustawy wynikają z Dz. U. z 2018 r. poz. 10, poz. 650.

²⁾ Powierzchnia rezerwatu podana w oparciu o dane przestrzenne GIS (jako powierzchnia poligonu opisanego współrzędnymi punktów załamania granicy rezerwatu w układzie współrzędnych płaskich prostokątnych PL-1992).

³⁾ Wg Planu Urządzenia Lasu na lata 2015-2024.

⁴⁾ Dane pochodzą z Zasobu Geodezyjno-Kartograficznego w Gdańsku, stan na 2016 r.

§ 8. Zarządzenie wchodzi w życie po upływie 14 dni od dnia ogłoszenia.

p.o. Regionalnego Dyrektora
Ochrony Środowiska
w Gdańsku

Paweł Stępniewski

Załączniki do zarządzenia
Regionalnego Dyrektora Ochrony Środowiska w Gdańsku
z dnia 30 lipca 2018 r.

Załącznik nr 1

Położenie i przebieg granicy rezerwatu na tle mapy Nadleśnictwa Gdańsk.

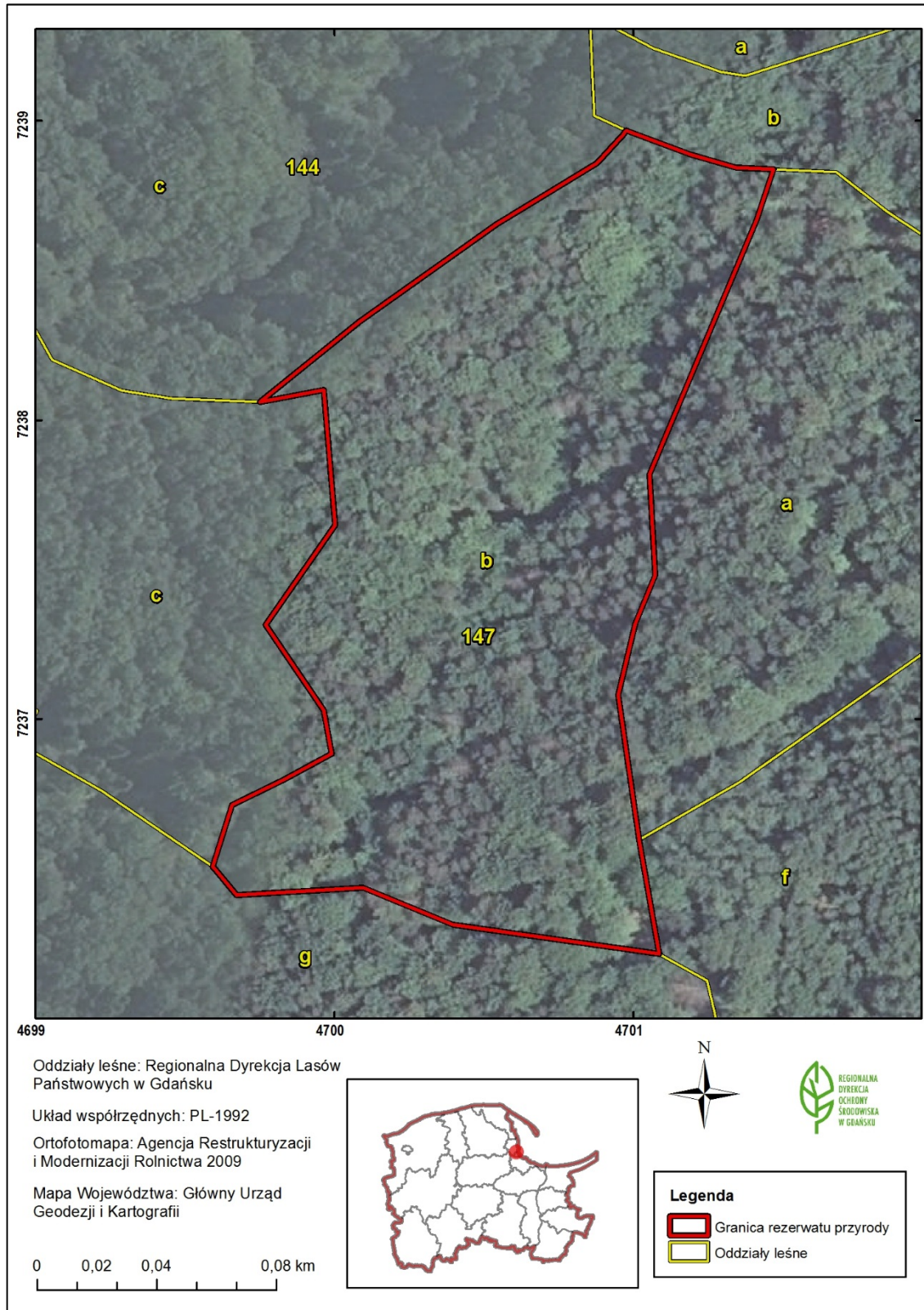

Załącznik nr 2

Położenie i przebieg granicy rezerwatu na tle mapy ewidencyjnej Miasta Gdańska.

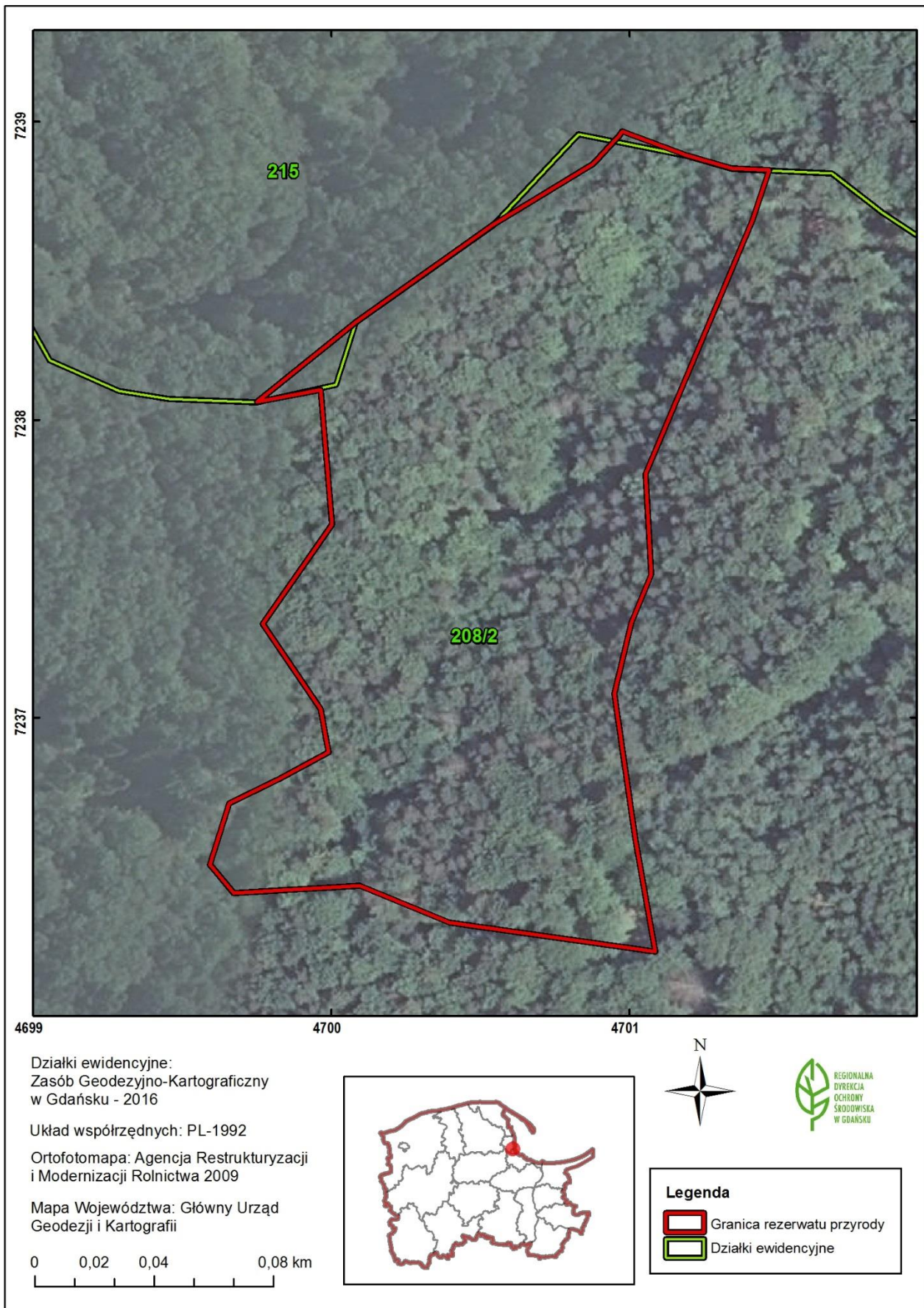

Załącznik nr 3

Przebieg granicy rezerwatu w postaci współrzędnych punktów jej załamania w układzie współrzędnych płaskich prostokątnych PL-1992.

Lp.	x	y
1	723673,07	470125,72
2	723685,45	470095,73
3	723683,07	470053,37
4	723692,59	470045,28
5	723713,04	470051,87
6	723721,46	470069,04
7	723730,21	470085,20
8	723744,69	470082,51
9	723773,30	470062,98
10	723806,63	470086,21
11	723851,75	470082,51
12	723847,71	470061,13
13	723874,74	470094,43
14	723907,25	470140,46
15	723927,70	470174,02
16	723938,39	470183,72
17	723930,46	470205,20
18	723926,09	470220,51
19	723925,52	470233,01
20	723908,57	470227,24
21	723823,61	470191,53
22	723789,81	470193,44
23	723773,63	470186,77
24	723749,83	470181,06
25	723701,14	470188,10
26	723663,37	470194,68
27	723673,07	470125,72