



DZIENNIK URZĘDOWY

WOJEWÓDZTWA POMORSKIEGO

Gdańsk, dnia czwartek, 2 sierpnia 2018 r.

Poz. 3137

ZARZĄDZENIE REGIONALNEGO DYREKTORA OCHRONY ŚRODOWISKA W GDAŃSKU

z dnia 30 lipca 2018 r.

w sprawie rezerwatu przyrody „Gałęźna Góra”

Na podstawie art. 13 ust. 3 ustawy z dnia 16 kwietnia 2004 r. o ochronie przyrody (Dz. U. z 2018 r. poz. 142 tj. ze zm. ¹⁾) zarządza się, co następuje:

§ 1. Rezerwat przyrody "Gałęźna Góra", zwany dalej „rezerwatem”, obejmuje obszar o powierzchni 34,09 ha²⁾, położony w województwie pomorskim, w powiecie wejherowskim, w gminie Wejherowo.

§ 2. W skład rezerwatu wchodzi grunty wskazane w załączniku nr 1 do zarządzenia.

§ 3. 1. Położenie i przebieg granicy rezerwatu na tle mapy Nadleśnictwa Gdańsk przedstawia załącznik nr 2 do zarządzenia.

2. Położenie i przebieg granicy rezerwatu na tle mapy ewidencyjnej gminy Wejherowo przedstawia załącznik nr 3 do zarządzenia.

3. Przebieg granicy rezerwatu w postaci współrzędnych punktów jej załamania w układzie współrzędnych płaskich prostokątnych PL-1992 przedstawia załącznik nr 4 do zarządzenia.

§ 4. Celem ochrony w rezerwacie jest zachowanie ekosystemów leśnych, w szczególności: kwaśnej buczyny niżowej *Luzulo pilosae-Fagetum*, żyznej buczyny niżowej *Galio odorati-Fagetum*, a także podgórskiego łągu jesionowego *Carici remotae-Fraxinetum* oraz pozostałości wczesnośredniowiecznego grodziska i cmentarzyska kurhanowego.

§ 5. Dla rezerwatu określa się:

1) rodzaj: Leśny (L);

2) typ i podtyp:

a) ze względu na dominujący przedmiot ochrony: Biocenotyczny i fizjocenotyczny (PBf), biocenozy naturalnych i półnaturalnych (bp);

b) ze względu na główny typ ekosystemu: Leśny i borowy (EL), lasów nizinnych (lni).

§ 6. Nadzór nad rezerwatem sprawuje Regionalny Dyrektor Ochrony Środowiska w Gdańsku.

¹⁾ Zmiany ustawy wynikają z Dz. U. z 2018 r. poz. 10, poz. 650.

²⁾ Powierzchnia rezerwatu podana w oparciu o dane przestrzenne GIS (jako powierzchnia poligonu opisanego współrzędnymi punktów załamania granicy rezerwatu w układzie współrzędnych płaskich prostokątnych PL-1992).

§ 7. Zarządzenie wchodzi w życie po upływie 14 dni od dnia ogłoszenia³⁾.

p.o. Regionalnego Dyrektora
Ochrony Środowiska
w Gdańsku

Paweł Stępniewski

³⁾Zarządzenie było poprzedzone Zarządzeniem Ministra Ochrony Środowiska, Zasobów Naturalnych i Leśnictwa z dnia 25 czerwca 1990 r. w sprawie uznania za rezerваты przyrody (MP Nr 31 poz. 248), które utraciło moc z dniem wejścia w życie ustawy z dnia 16 kwietnia 2004 r. o ochronie przyrody; jednocześnie zgodnie z art. 153 ustawy, rezerwat utworzony przed dniem wejścia w życie ustawy stał się rezerwatem w rozumieniu tejże ustawy.

Załączniki do zarządzenia
Regionalnego Dyrektora Ochrony Środowiska w Gdańsku
z dnia 30 lipca 2018 r.

Załącznik nr 1

Wykaz gruntów wchodzących w skład rezerwatu.

Nadleśnictwo Gdańsk, Obręb Gniewowo, Leśnictwo Biała ⁴⁾			Gmina Wejherowo Obręb Gowino ⁵⁾		Własność/ zarząd
Oddział	Pododdział	Rodzaj powierzchni	Nr działki ewidencyjnej	Rodzaj użytku	
28	c	Ls	350 (część)	Ls	Skarb Państwa/ Państwowe Gospodarstwo Leśne Lasy Państwowe Nadleśnictwo Gdańsk
	d	Ls		Ls	
	f	Ls		Ls	
	g	Ls		Ls	
	h	Ls		Ls	
	~a część	Linie		Ls	
	~b	Drogi L		Ls	
40	a	Ls	354 (część)	Ls	
	b	Ls		Ls	
	c	Ls		Ls	
	~a	Linie		Ls	
	~b część	Drogi L		Ls	

⁴⁾ Według Planu Urządzenia Lasu dla Nadleśnictwa Gdańsk na lata 2015-2024.

⁵⁾ Numeracja działek ewidencyjnych oraz rodzaj użytków zgodnie zdanymi pochodzącymi z Internetowego Systemu Informacji Przestrzennej opartym na danych z Powiatowego Zasobu Geodezyjnego i Kartograficznego w Wejherowie, stan na rok 2014.

Załącznik nr 2

Położenie i przebieg granicy rezerwatu na tle mapy Nadleśnictwa Gdańsk.

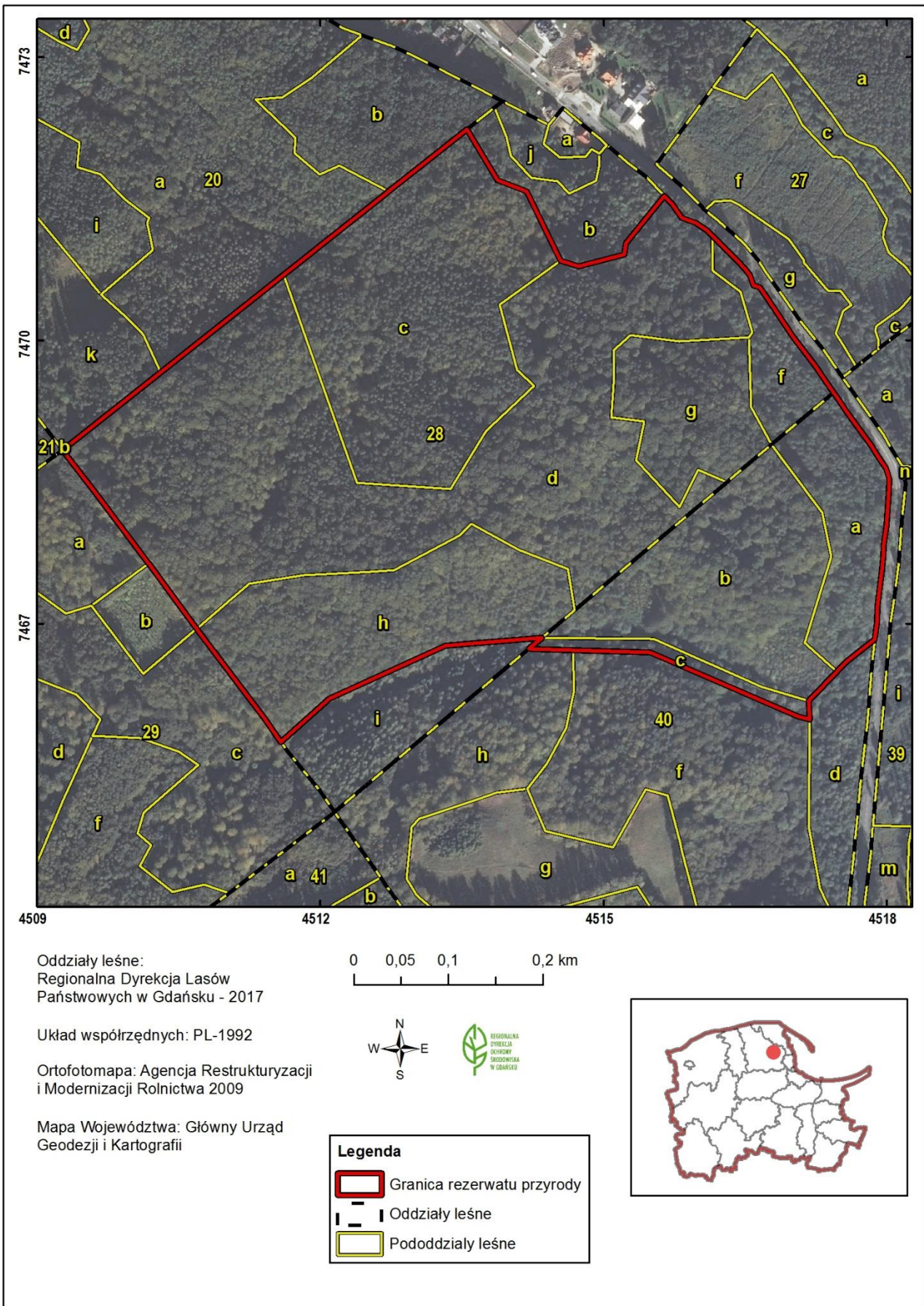

Załącznik nr 3

Położenie i przebieg granicy rezerwatu na tle mapy ewidencyjnej gminy Wejherowo.

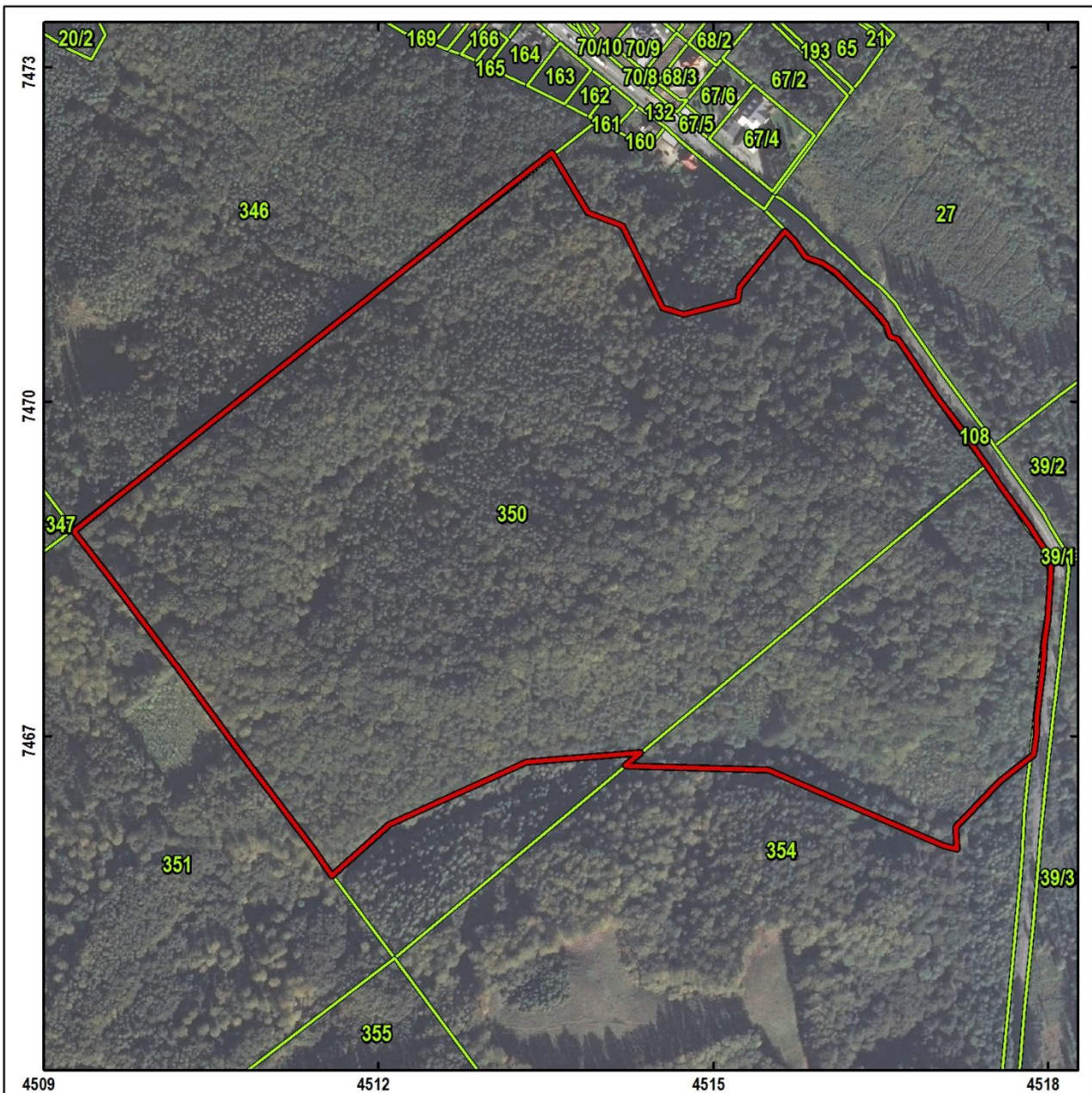

Działki ewidencyjne: Powiatowy
Zasób Geodezyjno-Kartograficzny w Wejherowie
- 2014

Układ współrzędnych: PL-1992

Ortofotomapa: Agencja Restrukturyzacji
i Modernizacji Rolnictwa 2009

Mapa Województwa: Główny Urząd
Geodezji i Kartografii

Legenda

- Granica rezerwatu przyrody
- Działki ewidencyjne

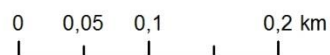
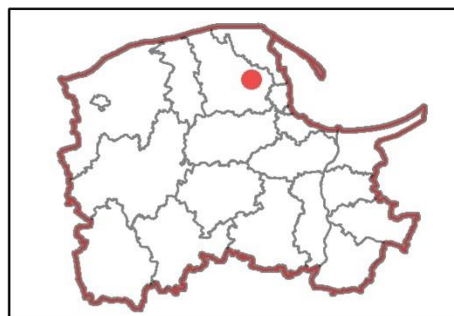

Załącznik nr 4

Przebieg granicy rezerwatu w postaci współrzędnych punktów jej załamania w układzie współrzędnych płaskich prostokątnych PL-1992.

Lp.	x	y	Lp.	x	y
1	740757,44	461576,47	31	741372,47	461819,59
2	740739,66	461561,01	32	741374,67	461820,48
3	740708,91	461534,27	33	741383,23	461814,44
4	740715,21	461533,16	34	741478,09	461882,37
5	740744,57	461522,25	35	741561,00	461977,58
6	740711,43	461486,67	36	741539,13	462010,38
7	740686,66	461403,05	37	741518,18	462088,28
8	740667,81	461349,88	38	741486,74	462119,71
9	740649,53	461298,32	39	741458,21	462170,66
10	740653,06	461301,21	40	741379,86	462212,69
11	740746,87	461347,09	41	741358,22	462224,18
12	740761,06	461369,88	42	741283,89	462240,51
13	740780,65	461425,92	43	741123,30	462120,61
14	740807,56	461496,27	44	741053,76	462078,70
15	740874,94	461653,23	45	741026,41	462062,22
16	740951,93	461799,46	46	740985,71	462044,08
17	740960,12	461810,06	47	740948,55	462018,86
18	740965,43	461803,51	48	740920,68	461972,85
19	741022,09	461772,87	49	740901,48	461951,20
20	741048,00	461753,73	50	740861,32	461905,90
21	741084,51	461837,27	51	740858,31	461902,51
22	741098,62	461856,41	52	740856,53	461898,19
23	741121,85	461859,60	53	740810,33	461786,09
24	741143,26	461855,51	54	740801,24	461764,04
25	741164,22	461845,47	55	740797,53	461723,21
26	741213,42	461831,35	56	740789,74	461637,52
27	741290,36	461822,76	57	740779,12	461602,13
28	741290,86	461822,70	58	740757,44	461576,47
29	741370,26	461818,69	59	740757,44	461576,47
30	741372,47	461819,58			