



DZIENNIK URZĘDOWY

WOJEWÓDZTWA POMORSKIEGO

Gdańsk, dnia 9 lutego 2018 r.

Poz. 488

ZARZĄDZENIE REGIONALNEGO DYREKTORA OCHRONY ŚRODOWISKA W GDAŃSKU

z dnia 17 stycznia 2018 r.

w sprawie rezerwatu przyrody „Osiedle Kormoranów”¹⁾

Na podstawie art. 13 ust. 3 ustawy z dnia 16 kwietnia 2004 r. o ochronie przyrody (Dz. U. z 2016 r., poz. 2134 ze zm.²⁾) zarządza się, co następuje:

§ 1. Rezerwat przyrody pod nazwą "Osiedle Kormoranów", zwany dalej „rezerwatem”, obejmuje obszar lasu o powierzchni 20,38 ha³⁾, położony na terenie gminy Przechlewo, w powiecie człuchowskim, w województwie pomorskim.

§ 2. W skład rezerwatu wchodzi grunty wskazane w załączniku nr 1 do zarządzenia.

§ 3. 1. Położenie i przebieg granicy rezerwatu na tle mapy Nadleśnictwa Czarne Człuchowskie przedstawia załącznik nr 2 do zarządzenia.

2. Położenie i przebieg granicy rezerwatu na tle mapy ewidencyjnej gminy Przechlewo przedstawia załącznik nr 3 do zarządzenia.

3. Przebieg granicy rezerwatu w postaci współrzędnych punktów jej załamania w układzie współrzędnych płaskich prostokątnych PL-1992 przedstawia załącznik nr 4 do zarządzenia.

§ 4. Celem ochrony w rezerwacie jest zachowanie cennego ekosystemu leśnego wraz z jego charakterystycznymi biocenozami, w szczególności fitocenozą żywej buczyny pomorskiej *Galio odorati* – *Fagetum* oraz populacjami cennych gatunków roślin, grzybów i zwierząt.

§ 5. 1. Dla rezerwatu przyrody określa się rodzaj: Leśny (L).

2. Dla rezerwatu określa się typ i podtyp:

1) ze względu na dominujący przedmiot ochrony: Biocenotyczny i fizjocenotyczny (PBf), biocenozy naturalnych i półnaturalnych (bp),

2) ze względu na główny typ ekosystemu: Leśny i borowy (EL), lasów nizinnych (lni).

§ 6. Nadzór nad rezerwatem sprawuje Regionalny Dyrektor Ochrony Środowiska w Gdańsku.

¹⁾Zarządzenie było poprzedzone zarządzeniem Ministra Leśnictwa z dnia 19 marca 1956 r. w sprawie uznania za rezerwat przyrody (M.P. nr 32 poz. 407), które utraciło moc z dniem wejścia w życie ustawy z dnia 16 kwietnia 2004 r. o ochronie przyrody; jednocześnie zgodnie z art. 153 ustawy, rezerwat utworzony przed dniem wejścia w życie ustawy stał się rezerwatem w rozumieniu tejże ustawy.

²⁾Zmiany ustawy wynikają z Dz. U. z 2015 r. poz. 1936, z 2016 r. poz. 2249 i 2260 oraz z 2017 r. poz. 60, 132, 1074, 1566 i 1595.

³⁾Powierzchnia rezerwatu podana w oparciu o dane przestrzenne GIS (jako powierzchnia poligonu opisanego współrzędnymi punktów załamania granicy rezerwatu, w układzie współrzędnych płaskich prostokątnych PL-1992).

§ 7. Zarządzenie wchodzi w życie po upływie 14 dni od dnia ogłoszenia.

Regionalny Dyrektor
Ochrony Środowiska
w Gdańsku

Danuta Makowska

Załączniki do zarządzenia
Regionalnego Dyrektora Ochrony Środowiska w Gdańsku
z dnia 17 stycznia 2018 r.

Załącznik nr 1

Wykaz gruntów wchodzących w skład rezerwatu.

Lp.	Nadleśnictwo Czarne Człuchowskie, Obręb Rzeczenica, Leśnictwo Pakotulsko ⁴⁾			Gmina Przechlewo, Obręb ewidencyjny Pakotulsko (0006) ⁵⁾		Własność/Zarząd
	Oddział	Pododdział	rodzaj powierzchni	Nr działki	rodzaj użytku	
1.	217	c	D-STAN	3217/1 (część)	Ls	Skarb Państwa/ Państwowe Gospodarstwo Leśne Lasy Państwowe Nadleśnictwo Czarne Człuchowskie
2.		d				
3.		f				
4.		g				

⁴⁾ Według Planu Urządzenia Lasu Nadleśnictwa Czarne Człuchowskie na lata 2012-2021.

⁵⁾ Numeracja działek ewidencyjnych oraz rodzaj użytku zgodnie z Powiatowym Zasobem Geodezyjno-Kartograficznym w Człuchowie, 2016 r.

Załącznik nr 2

Położenie i przebieg granicy rezerwatu na tle mapy Nadleśnictwa Czarne Człuchowskie.

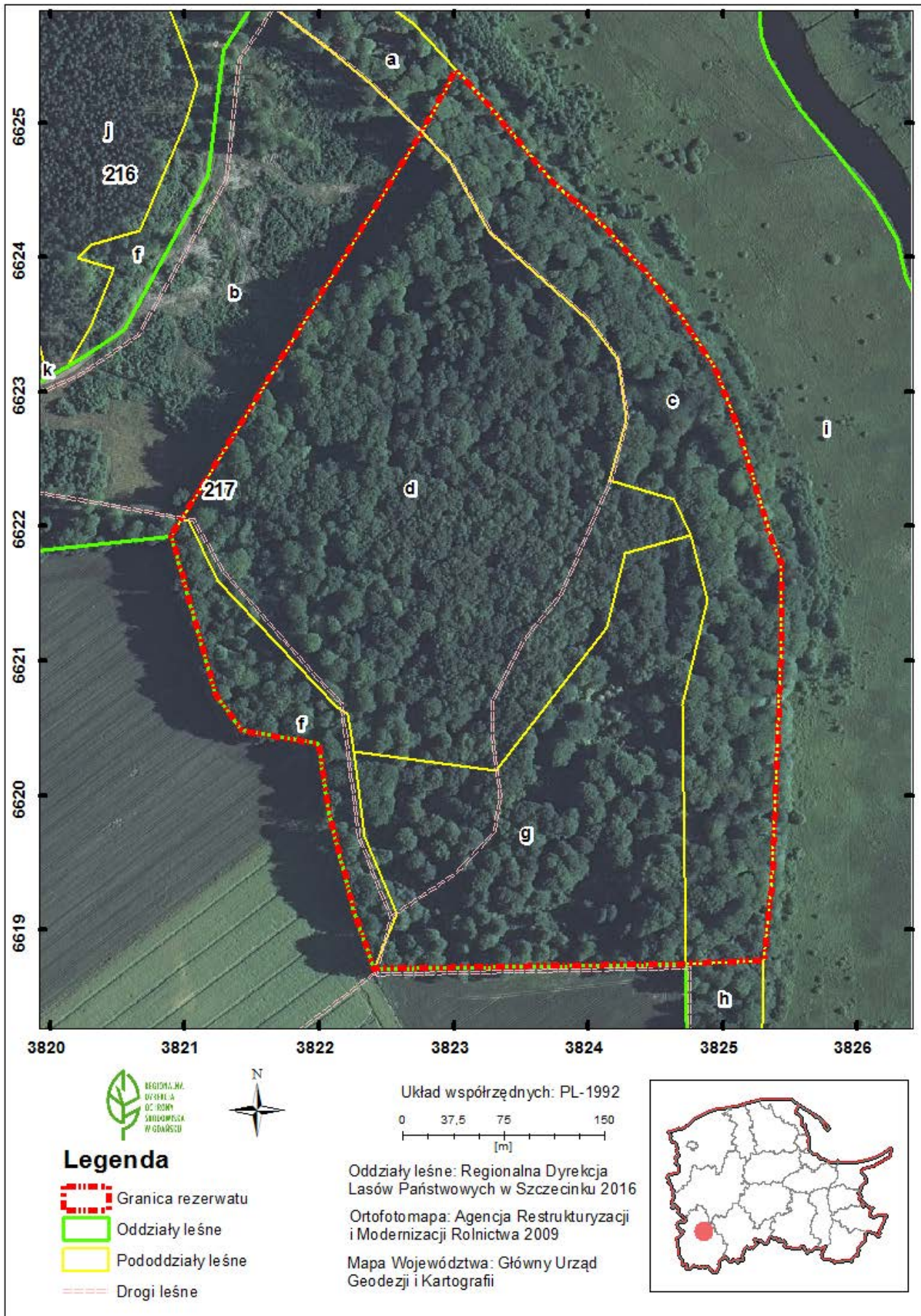

Załącznik nr 3

Położenie i przebieg granicy rezerwatu na tle mapy ewidencyjnej gminy Przechlewo.

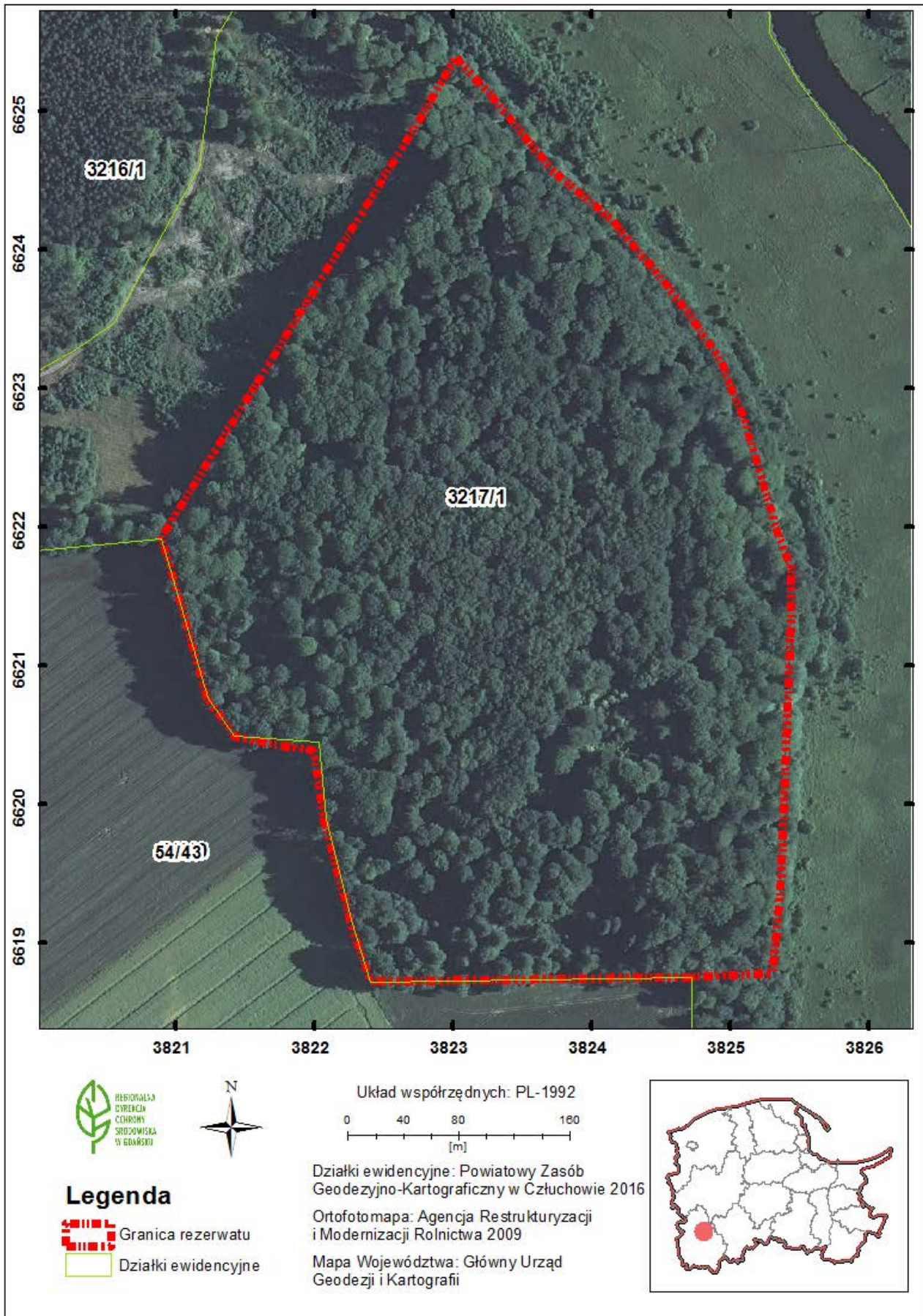

Załącznik nr 4

Przebieg granicy rezerwatu w postaci współrzędnych punktów jej załamania w układzie współrzędnych płaskich prostokątnych PL-1992.

Lp.	x	y
1	661875,09	382472,20
2	661871,22	382240,65
3	661914,02	382225,36
4	661987,21	382207,16
5	662038,61	382199,39
6	662048,63	382142,28
7	662075,76	382122,54
8	662192,37	382089,67
9	662204,48	382097,18
10	662492,61	382275,83
11	662538,69	382302,13
12	662513,36	382325,70
13	662454,89	382373,84
14	662420,00	382414,98
15	662389,65	382442,30
16	662353,85	382470,26
17	662318,34	382493,69
18	662273,29	382511,73
19	662192,97	382535,53
20	662172,08	382543,62
21	662120,58	382543,13
22	661941,60	382535,86
23	661877,67	382530,04
24	661875,09	382472,20